

**MAÎTRISE D'OUVRAGE**



**UNIVERSITÉ CLERMONT AUVERGNE**  
49 BOULEVARD FRANÇOIS MITTERRAND  
CS 60032  
63000 CLERMONT-FERRAND

**ARCHITECTE**



**ARNAUD BOYER ARCHITECTE**  
18 RUE DE RABANESSE  
63000 CLERMONT-FERRAND  
Tel : 06 40 13 36 23  
@ : archi@arnaudboyer.fr

**FLUIDES**



**BEMP**  
39 ROUTE DE BEAUZE BP69  
23200 AUBUSSON  
Tel : 05 55 67 77 40  
@ : jm.penaud@bemp.pro

**ÉCONOMISTE**



**CHRYSTELLE PUEYO**  
28 RUE DE SARLIÈVE  
63800 COURNON D'AUVERGNE  
Tel : 04 73 69 65 30  
@ : chrystelle.pueyo@becpueyo.fr

RESTRUCTURATION ET RÉHABILITATION  
DU **BÂTIMENT PC SÉCURITÉ DES CÉZEAUX**  
13 AVENUE BLAISE PASCAL 63170 AUBIÈRE

**DIFFUSIONS**

ind.	date	objet de la révision
0	Octobre 2022	1ère diffusion

DOSSIER PRO / DCE				
PHASE <b>PRO/DCE</b>	ECHELLE	INDICE <b>0</b>	OCTOBRE <b>2022</b>	

MAÎTRISE D'OUVRAGE



UNIVERSITÉ CLERMONT AUVERGNE  
49 BOULEVARD FRANÇOIS MITTERRAND  
CS 60032  
63000 CLERMONT-FERRAND

ARCHITECTE



ARNAUD BOYER ARCHITECTE  
18 RUE DE RABANESSE  
63000 CLERMONT-FERRAND  
Tel : 06 40 13 36 23  
@ : archi@arnaudboyer.fr

FLUIDES



BEMP  
39 ROUTE DE BEAUZE BP69  
23200 AUBUSSON  
Tel : 05 55 67 77 40  
@ : jm.penaud@bemp.pro

ÉCONOMISTE



CHRYSTELLE PUEYO  
28 RUE DE SARLIÈVE  
63800 COURNON D'AUVERGNE  
Tel : 04 73 69 65 30  
@ : chrystelle.pueyo@becpueyo.fr

RESTRUCTURATION ET RÉHABILITATION  
DU **BÂTIMENT PC SÉCURITÉ DES CÉZEAUX**  
13 AVENUE BLAISE PASCAL 63170 AUBIÈRE

DIFFUSIONS		
ind.	date	objet de la révision
0	Octobre 2022	1ère diffusion

PLAN DE SITUATION				
PHASE <b>PRO/DCE</b>	ECHELLE	INDICE <b>0</b>	OCTOBRE <b>2022</b>	



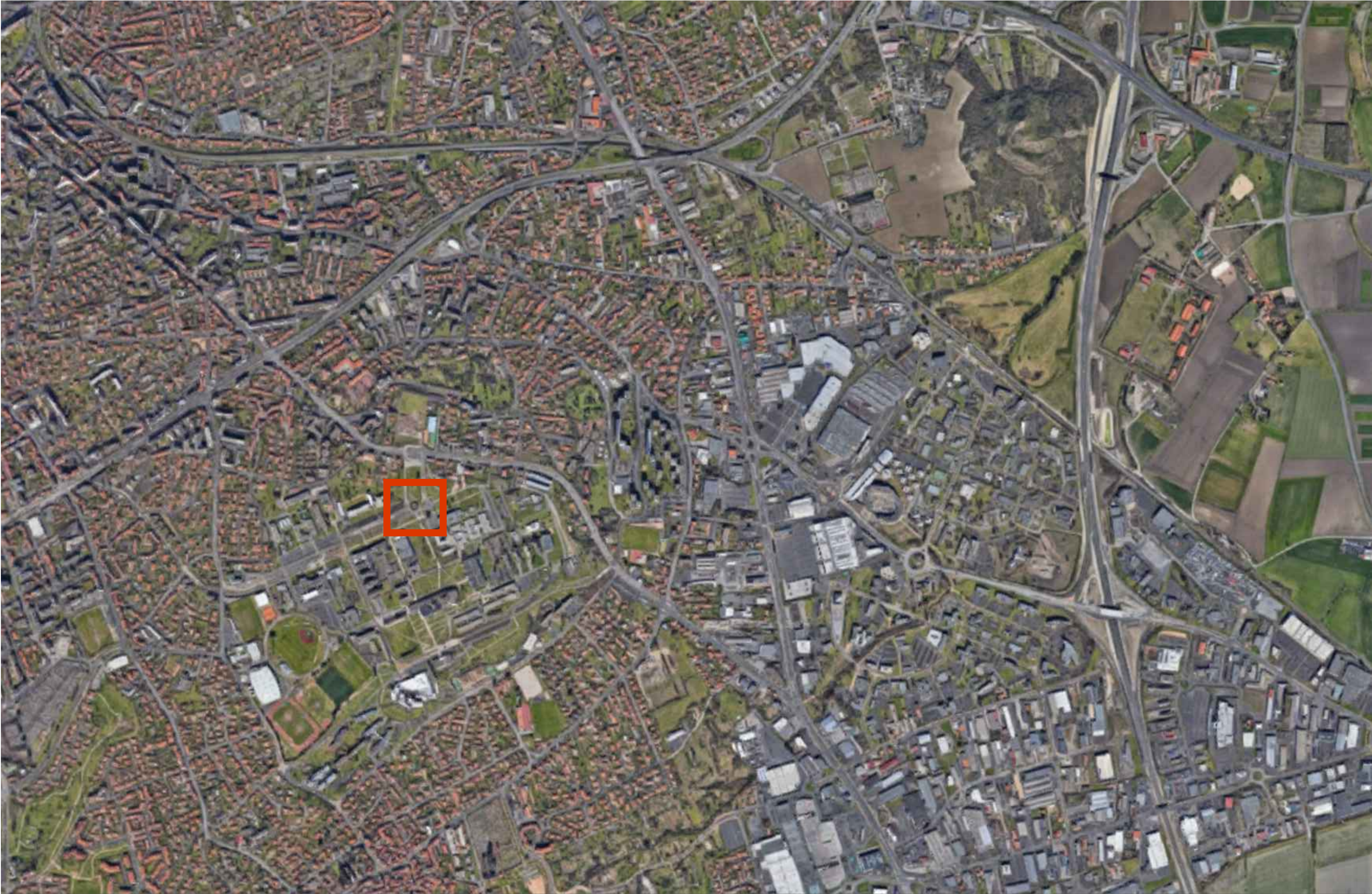

RESTRUCTURATION ET REHABILITATION DU BATIMENT PC SECURITE DES CEZEAUX | 13 AVENUE BLAISE PASCAL 63170 AUBIERE

PLAN DE SITUATION



MAÎTRISE D'OUVRAGE



UNIVERSITÉ CLERMONT AUVERGNE  
49 BOULEVARD FRANÇOIS MITTERRAND  
CS 60032  
63000 CLERMONT-FERRAND

ARCHITECTE



ARNAUD BOYER ARCHITECTE  
18 RUE DE RABANESSE  
63000 CLERMONT-FERRAND  
Tel : 06 40 13 36 23  
@ : archi@arnaudboyer.fr

FLUIDES



BEMP  
39 ROUTE DE BEAUZE BP69  
23200 AUBUSSON  
Tel : 05 55 67 77 40  
@ : jm.penaud@bemp.pro

ÉCONOMISTE



CHRYSTELLE PUEYO  
28 RUE DE SARLIÈVE  
63800 COURNON D'AUVERGNE  
Tel : 04 73 69 65 30  
@ : chrystelle.pueyo@becpueyo.fr

RESTRUCTURATION ET RÉHABILITATION  
DU **BÂTIMENT PC SÉCURITÉ DES CÉZEAUX**  
13 AVENUE BLAISE PASCAL 63170 AUBIÈRE

DIFFUSIONS		
ind.	date	objet de la révision
0	Octobre 2022	1ère diffusion

PLAN DE MASSE				
PHASE <b>PRO/DCE</b>	ECHELLE	INDICE <b>0</b>	OCTOBRE <b>2022</b>	

DIRECTION GÉNÉRALE DES  
FINANCES PUBLIQUES  
-----  
EXTRAIT DU PLAN CADASTRAL  
-----

Département :  
PUY DE DOME

Commune :  
AUBIERE

Section : BC  
Feuille : 000 BC 01

Échelle d'origine : 1/2000  
Échelle d'édition : 1/1000

Date d'édition : 28/12/2021  
(fuseau horaire de Paris)

Coordonnées en projection : RGF93CC46

Le plan visualisé sur cet extrait est géré par le  
centre des impôts foncier suivant :  
CLERMONT-FERRAND  
Service Départemental des Impôts Fonciers  
Boulevard Berthelot 63033  
63033 CLERMONT-FERRAND CEDEX  
tél. 04 73 43 21 54 -fax  
ptgc.puy-de-dome@dgfip.finances.gouv.fr

Cet extrait de plan vous est délivré par :

cadastre.gouv.fr  
©2017 Ministère de l'Action et des Comptes

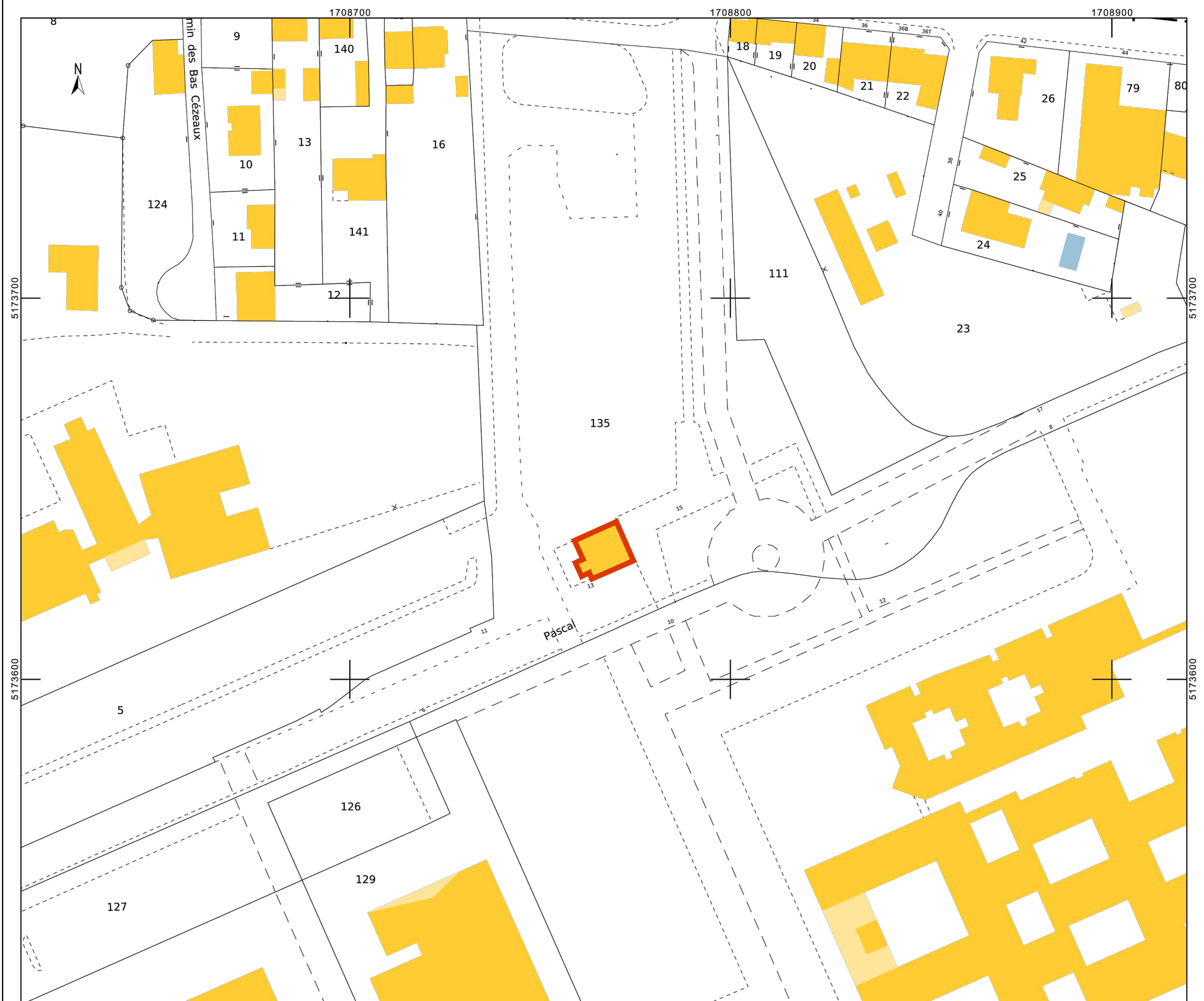

DIRECTION GÉNÉRALE DES  
FINANCES PUBLIQUES  
-----  
EXTRAIT DU PLAN CADASTRAL  
-----

Département :  
PUY DE DOME

Commune :  
AUBIERE

Section : BC  
Feuille : 000 BC 01

Échelle d'origine : 1/2000  
Échelle d'édition : 1/500

Date d'édition : 28/12/2021  
(fuseau horaire de Paris)

Coordonnées en projection : RGF93CC46

Le plan visualisé sur cet extrait est géré par le  
centre des impôts foncier suivant :  
CLERMONT-FERRAND  
Service Départemental des Impôts Fonciers  
Boulevard Berthelot 63033  
63033 CLERMONT-FERRAND CEDEX  
tél. 04 73 43 21 54 -fax  
ptgc.puy-de-dome@dgfip.finances.gouv.fr

Cet extrait de plan vous est délivré par :

cadastre.gouv.fr  
©2017 Ministère de l'Action et des Comptes  
publics

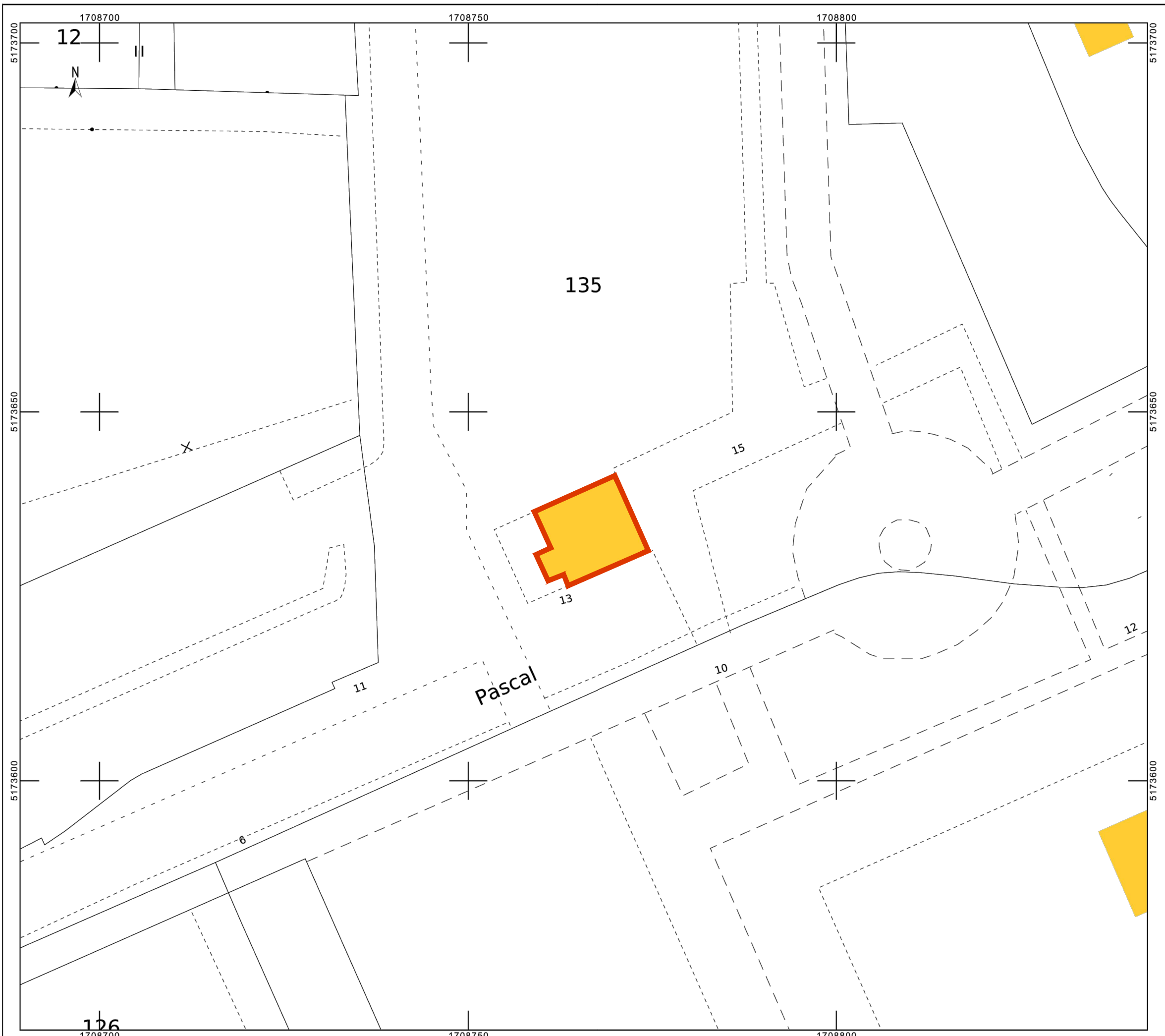

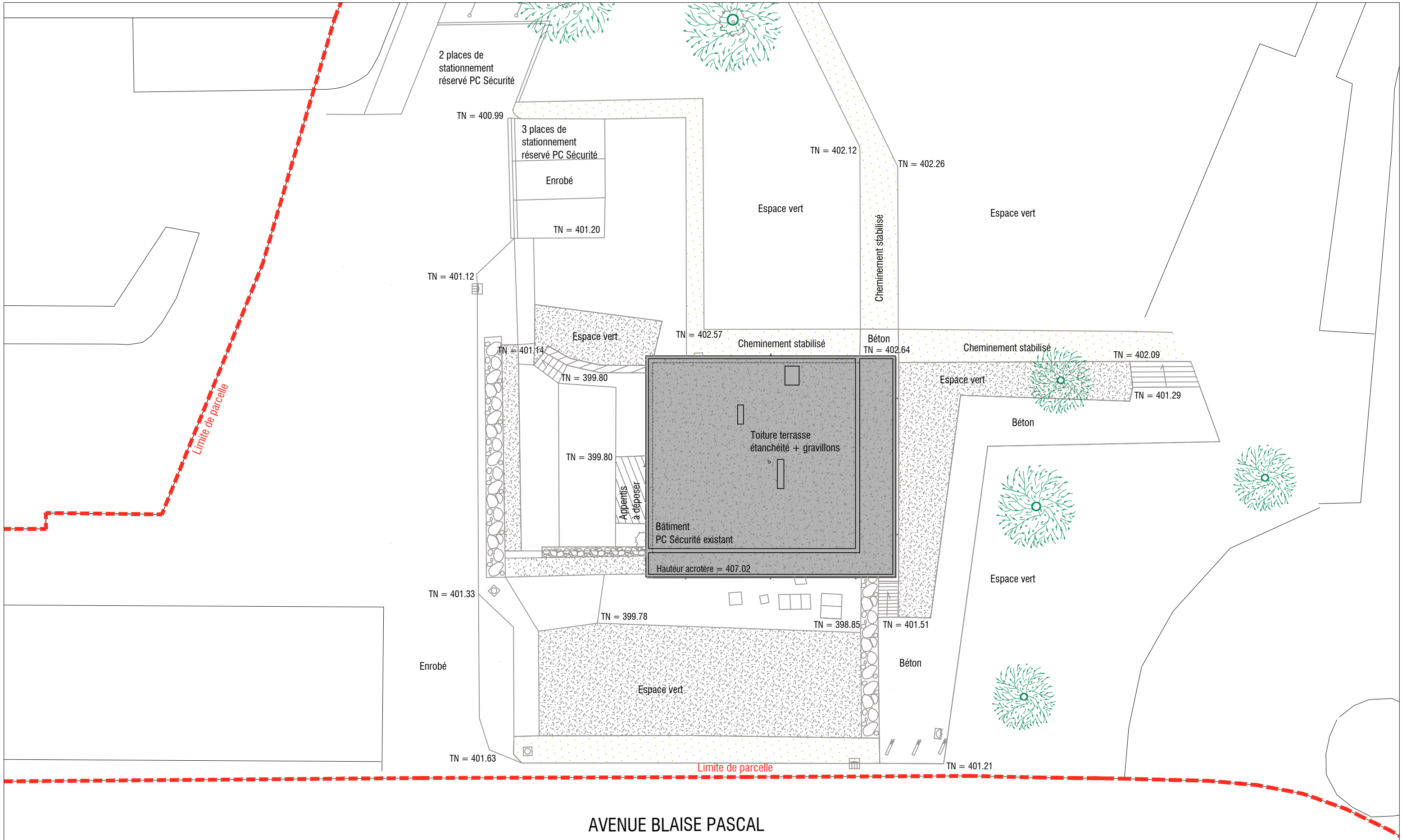

--	--	--	--	--



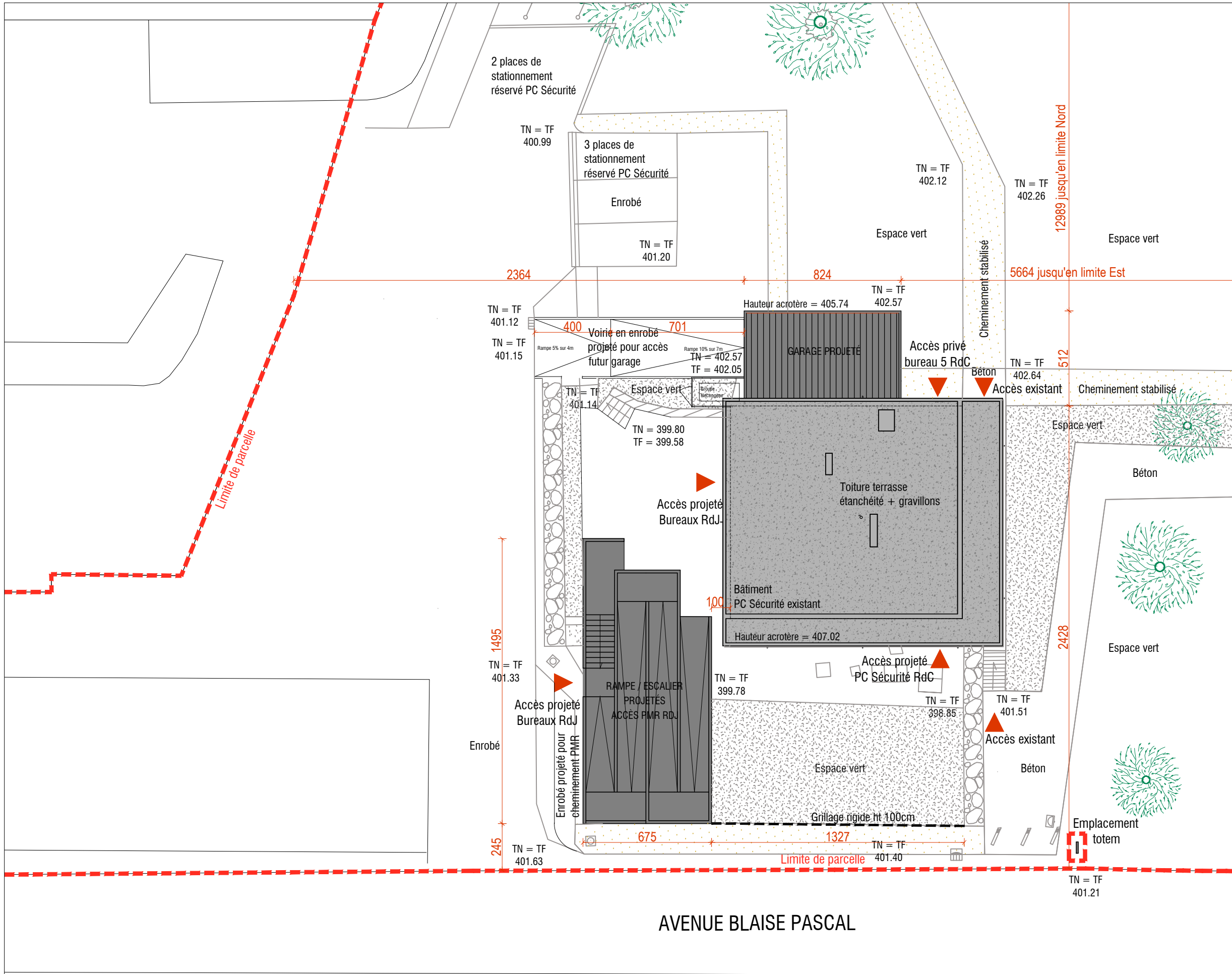

Totem métallique monobloc  
RAL 7016  
fixations sur massif béton  
Lettrage et logo blanc deux  
faces - épaisseur 10cm



DÉTAIL SUR TOTEM MÉTALLIQUE  
ECHELLE 1/25



MAÎTRISE D'OUVRAGE



UNIVERSITÉ CLERMONT AUVERGNE  
49 BOULEVARD FRANÇOIS MITTERRAND  
CS 60032  
63000 CLERMONT-FERRAND

ARCHITECTE



ARNAUD BOYER ARCHITECTE  
18 RUE DE RABANESSE  
63000 CLERMONT-FERRAND  
Tel : 06 40 13 36 23  
@ : archi@arnaudboyer.fr

FLUIDES



BEMP  
39 ROUTE DE BEAUZE BP69  
23200 AUBUSSON  
Tel : 05 55 67 77 40  
@ : jm.penaud@bemp.pro

ÉCONOMISTE



CHRYSTELLE PUEYO  
28 RUE DE SARLIÈVE  
63800 COURNON D'AUVERGNE  
Tel : 04 73 69 65 30  
@ : chrystelle.pueyo@becpueyo.fr

RESTRUCTURATION ET RÉHABILITATION  
DU **BÂTIMENT PC SÉCURITÉ DES CÉZEAUX**  
13 AVENUE BLAISE PASCAL 63170 AUBIÈRE

DIFFUSIONS

ind.	date	objet de la révision
0	Octobre 2022	1ère diffusion

DOSSIER CONTEXTE & PLANS EXISTANTS / DÉMOLITION				
PHASE <b>PRO/DCE</b>	ECHELLE	INDICE <b>0</b>	OCTOBRE <b>2022</b>	

LÉGENDE CURAGE DÉMOLITION :



GROS-OEUVRE OUVERTURES CRÉÉES  
ET DÉMOLITION



DÉPOSES MENUISERIES EXTÉRIEURES



CURAGE CLOISONS ET  
MENUISERIES INTÉRIEURES



CURAGE TOTAL : DOUBLAGES, PLAFONDS,  
REVÊTEMENTS, APPAREILLAGES, etc...

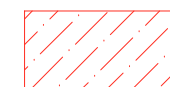

TERRASSEMENT EXTÉRIEUR



-

FP : Dépose Faux-Plafond



-

REV : Arrachage des Revêtements



-

CAR : Arrachage Carrelage  
PVC : Arrachage sol PVC sur Carrelage  
MOQ : Arrachage moquette sur Carrelage  
PL : Démolition plancher technique



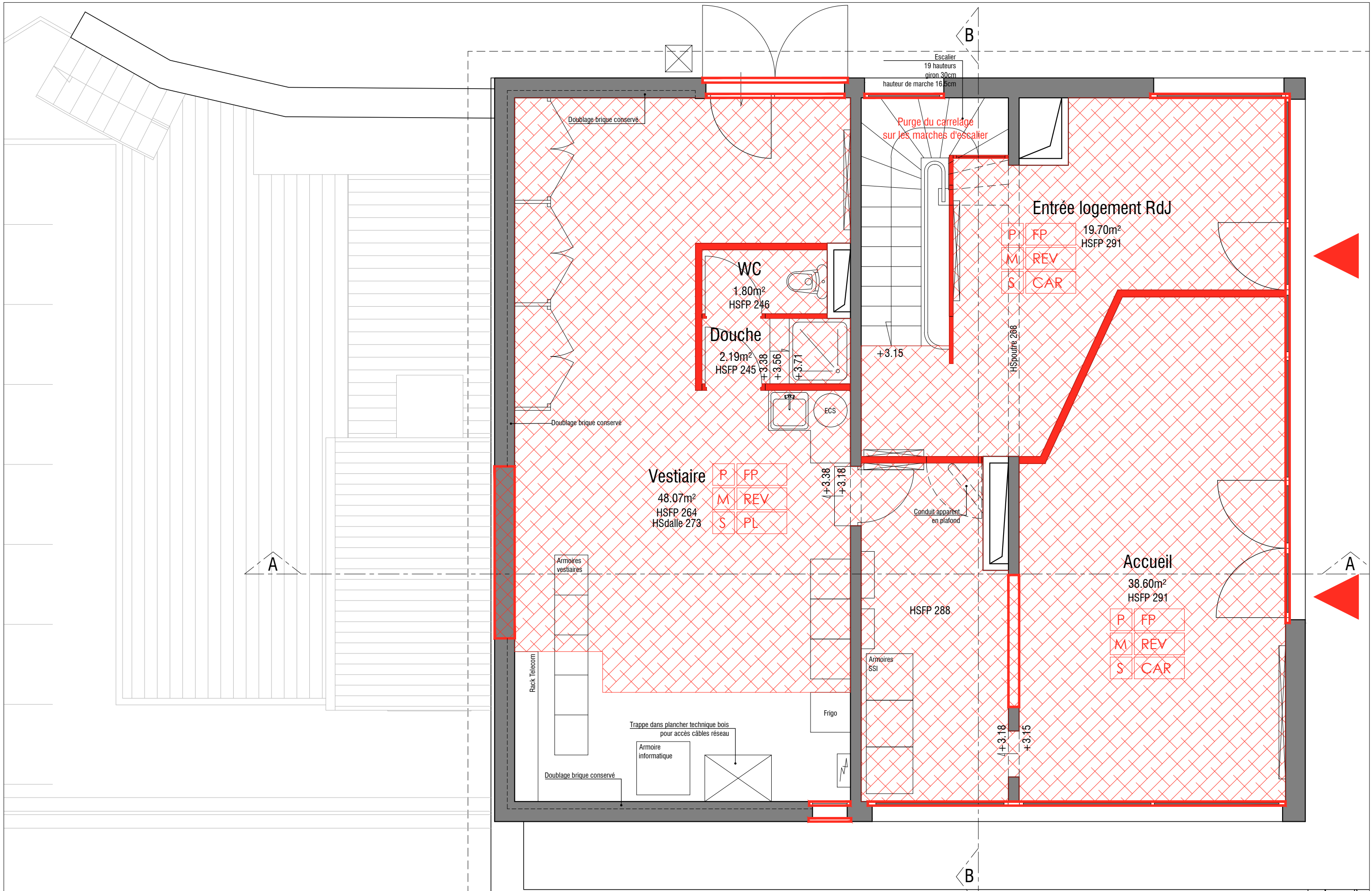

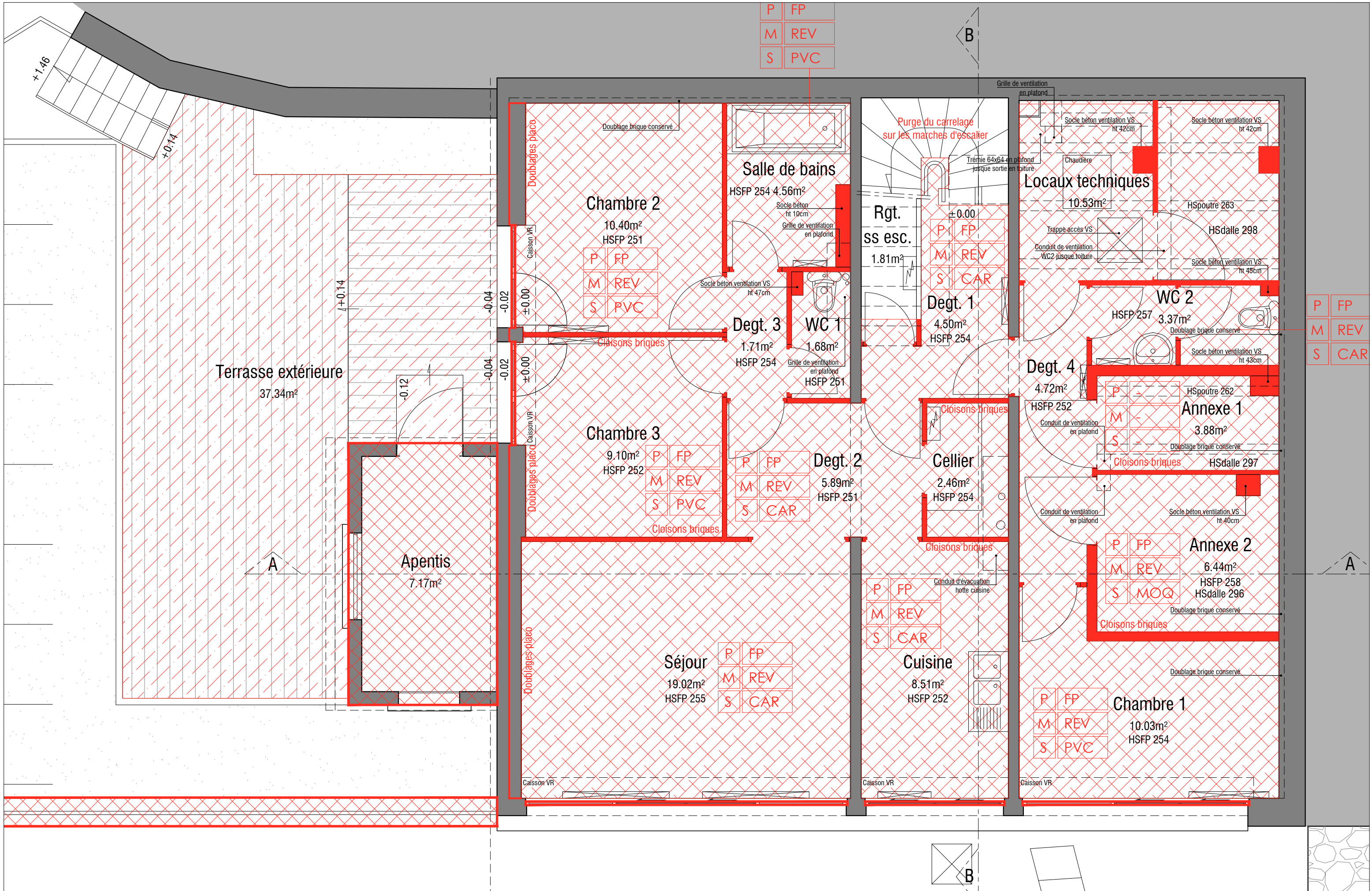



COUPE AA

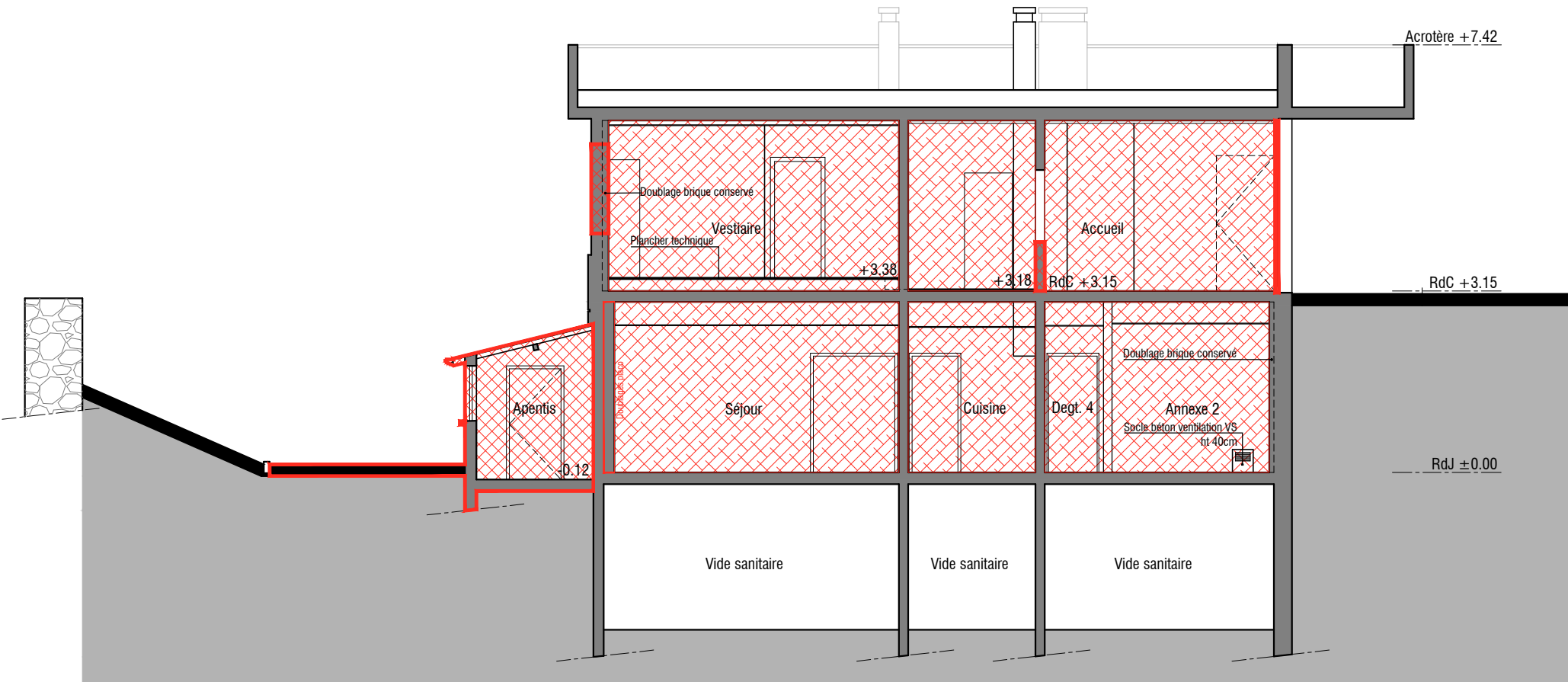

COUPE BB

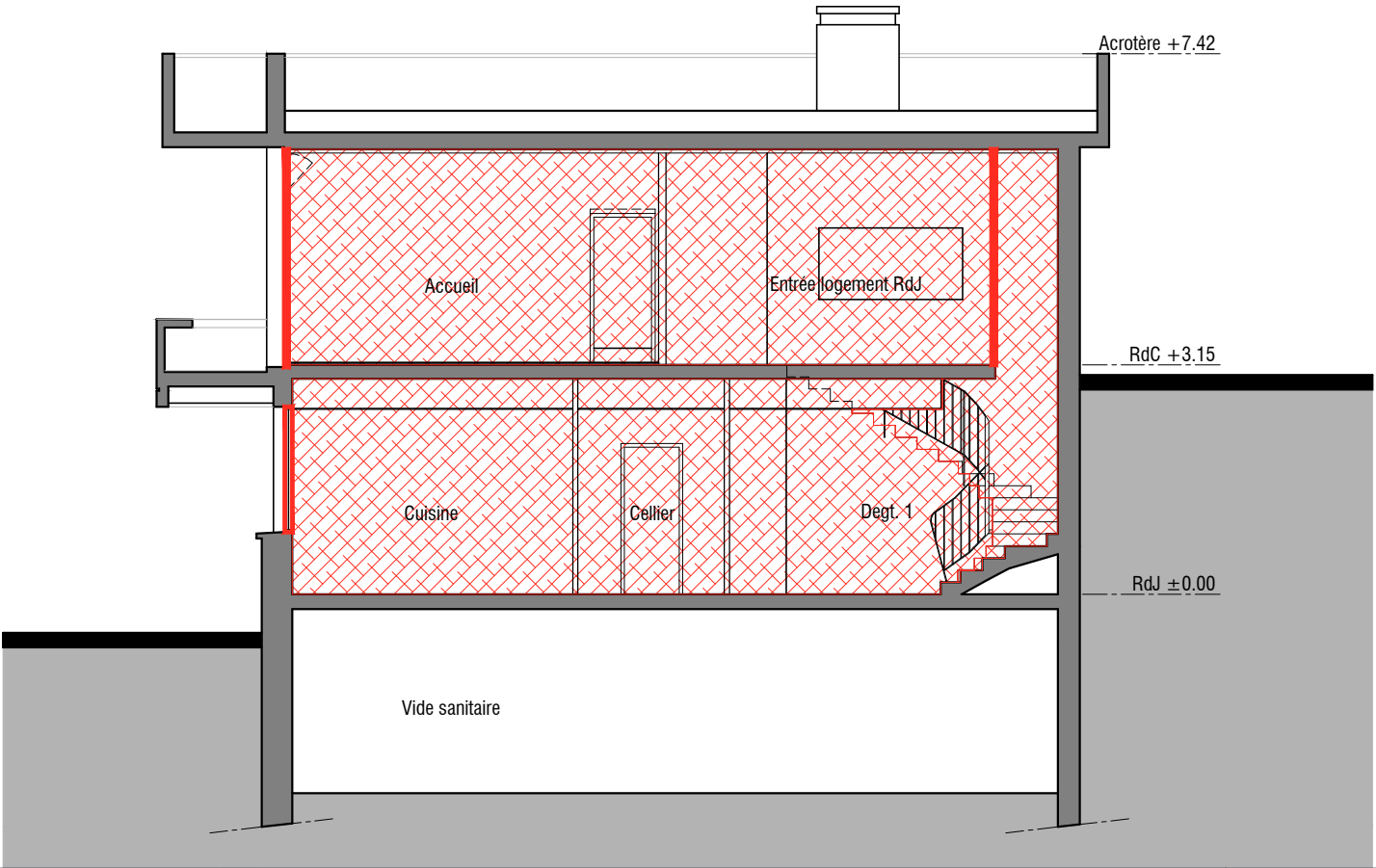

FAÇADE EST

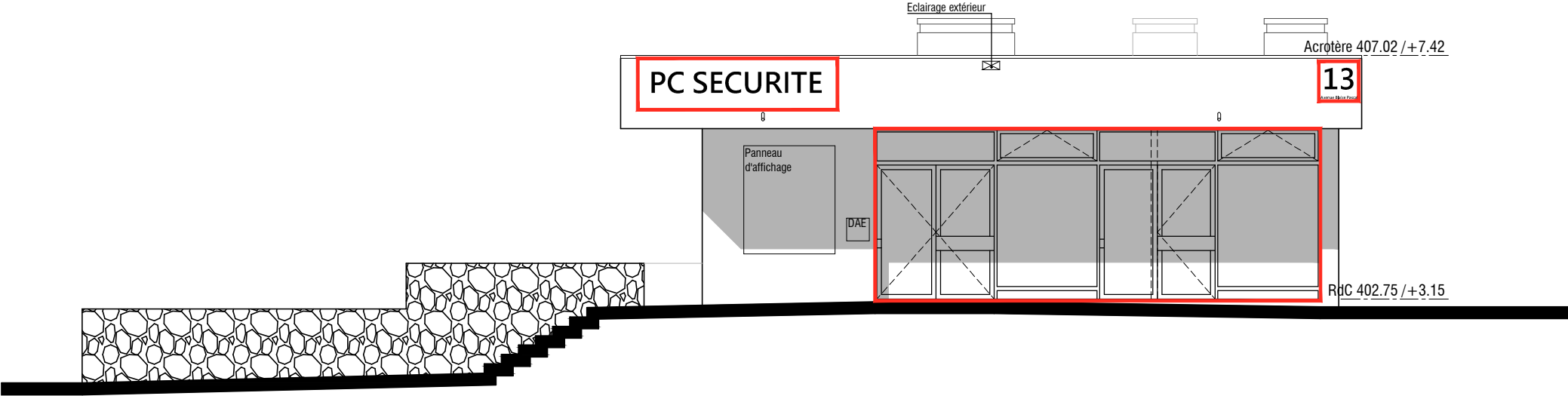

FAÇADE NORD

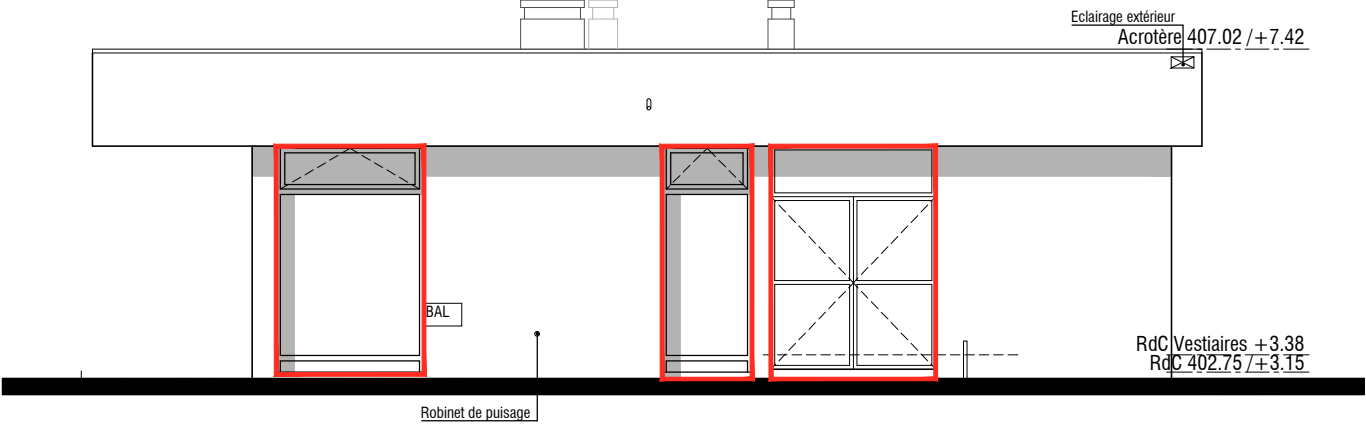



FAÇADE SUD

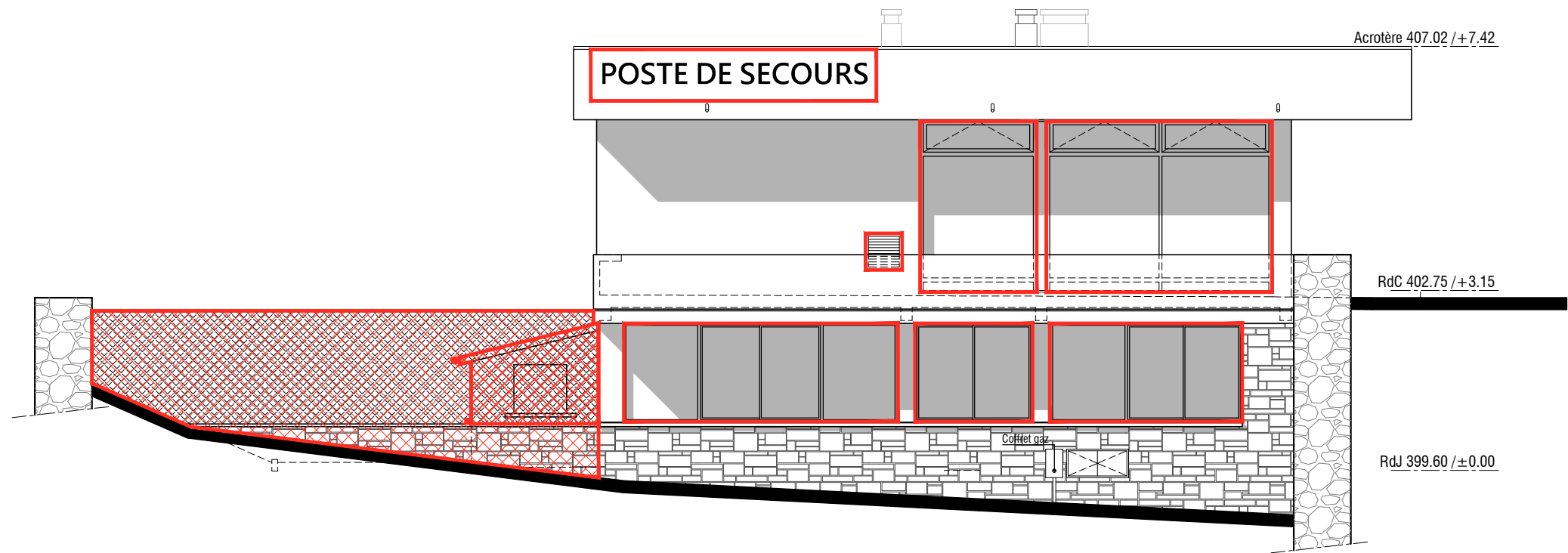

FAÇADE OUEST

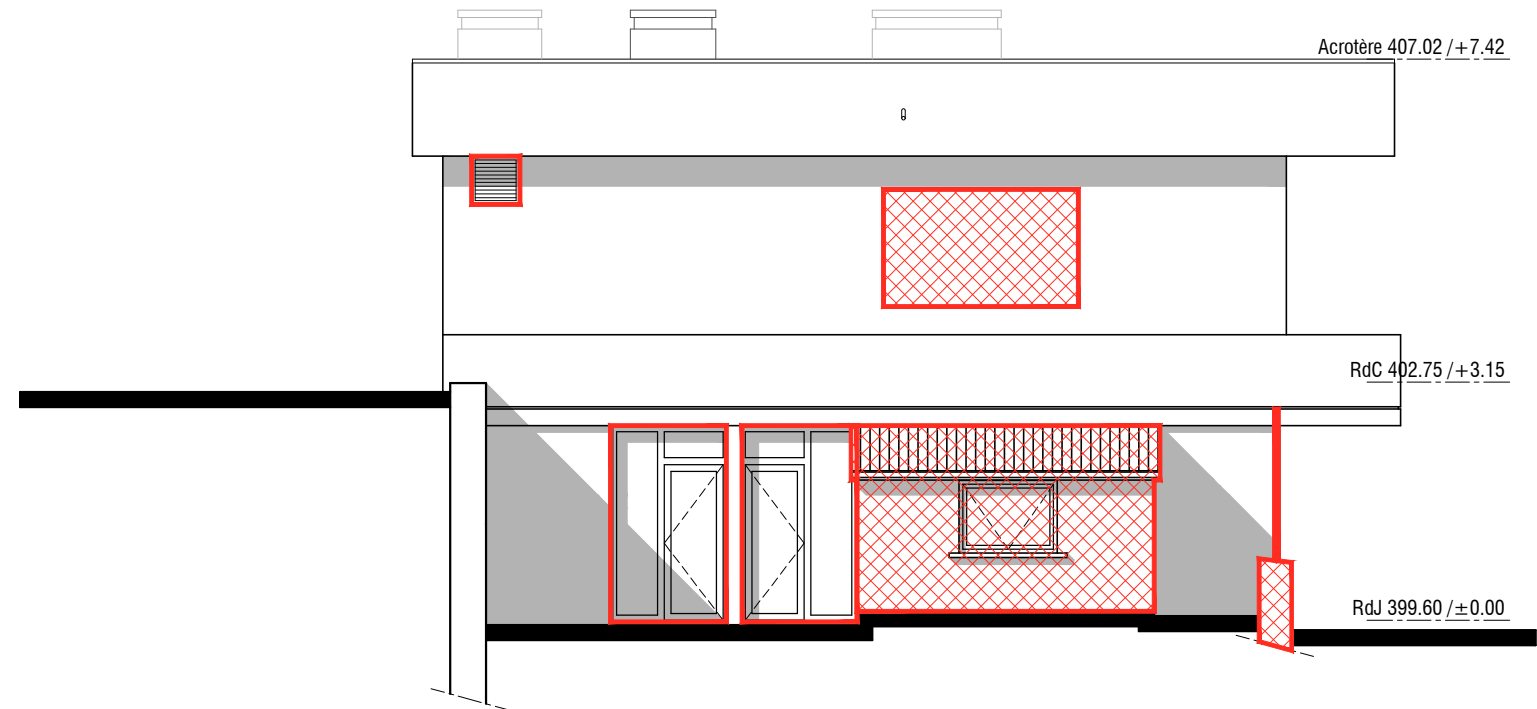

MAÎTRISE D'OUVRAGE



UNIVERSITÉ CLERMONT AUVERGNE  
49 BOULEVARD FRANÇOIS MITTERRAND  
CS 60032  
63000 CLERMONT-FERRAND

ARCHITECTE



ARNAUD BOYER ARCHITECTE  
18 RUE DE RABANESSE  
63000 CLERMONT-FERRAND  
Tel : 06 40 13 36 23  
@ : archi@arnaudboyer.fr

FLUIDES



BEMP  
39 ROUTE DE BEAUZE BP69  
23200 AUBUSSON  
Tel : 05 55 67 77 40  
@ : jm.penaud@bemp.pro

ÉCONOMISTE



CHRYSTELLE PUEYO  
28 RUE DE SARLIÈVE  
63800 COURNON D'AUVERGNE  
Tel : 04 73 69 65 30  
@ : chrystelle.pueyo@becpueyo.fr

RESTRUCTURATION ET RÉHABILITATION  
DU **BÂTIMENT PC SÉCURITÉ DES CÉZEAUX**  
13 AVENUE BLAISE PASCAL 63170 AUBIÈRE

DIFFUSIONS

ind.	date	objet de la révision
0	Octobre 2022	1ère diffusion

PLANS DES NIVEAUX				
PHASE <b>PRO/DCE</b>	ECHELLE	INDICE <b>0</b>	OCTOBRE <b>2022</b>	



### LÉGENDE NOMENCLATURE :

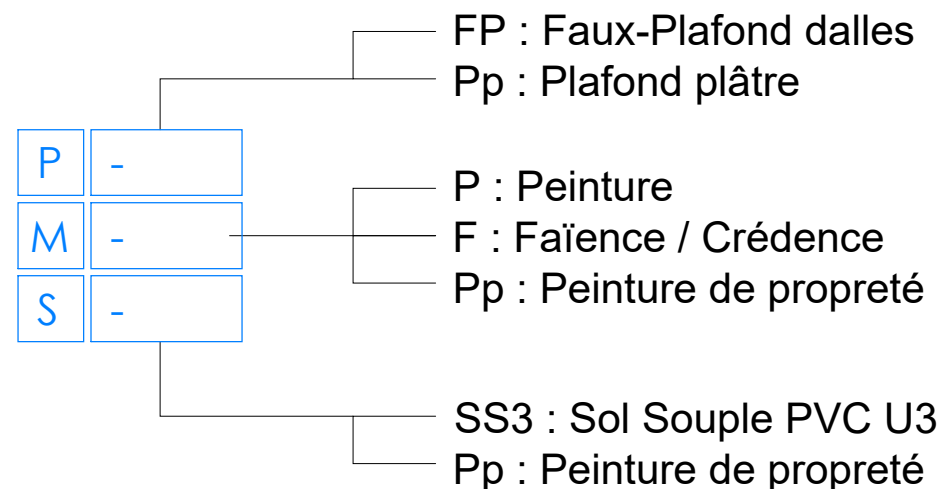

### LÉGENDE AMÉNAGEMENT :

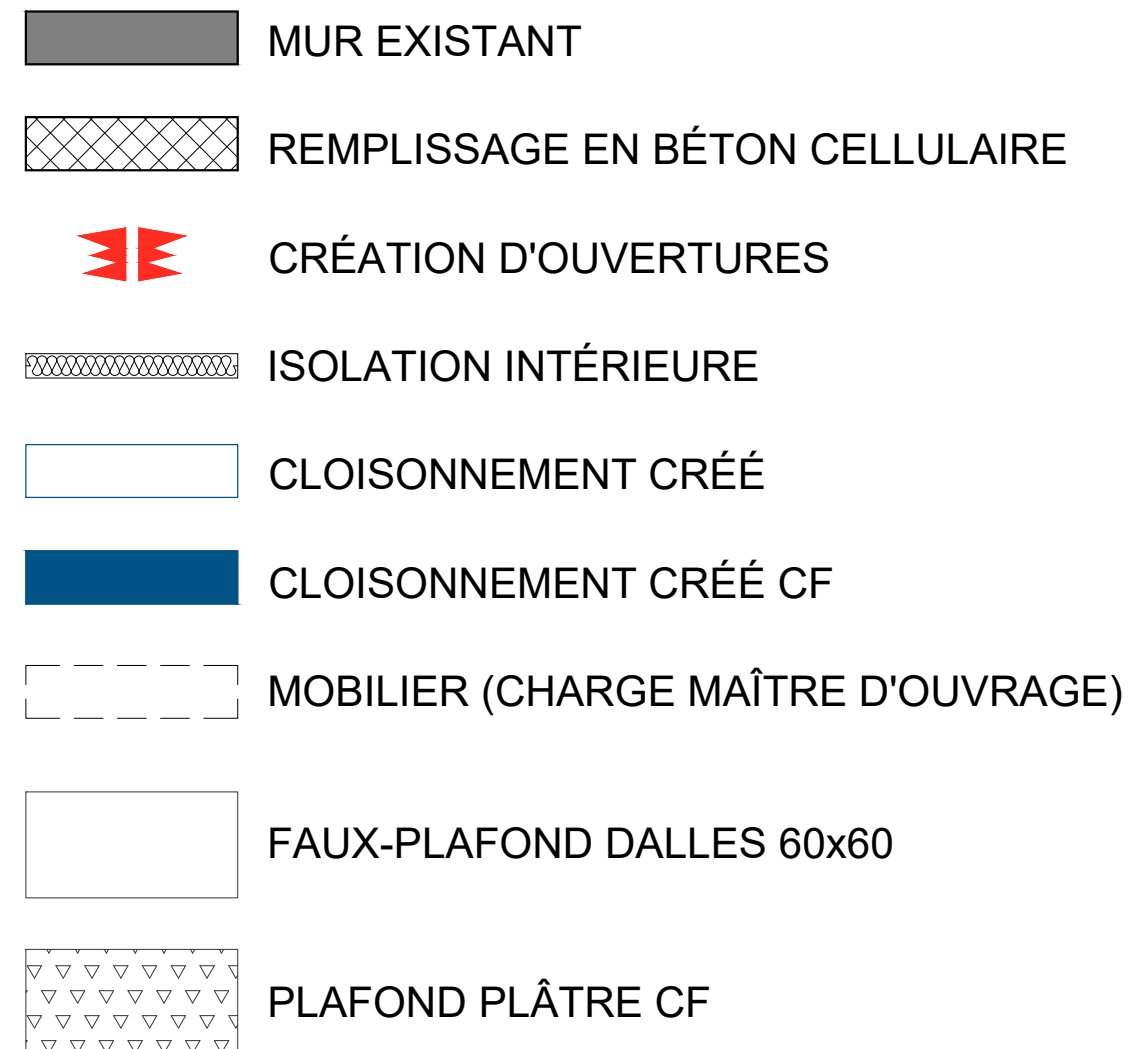



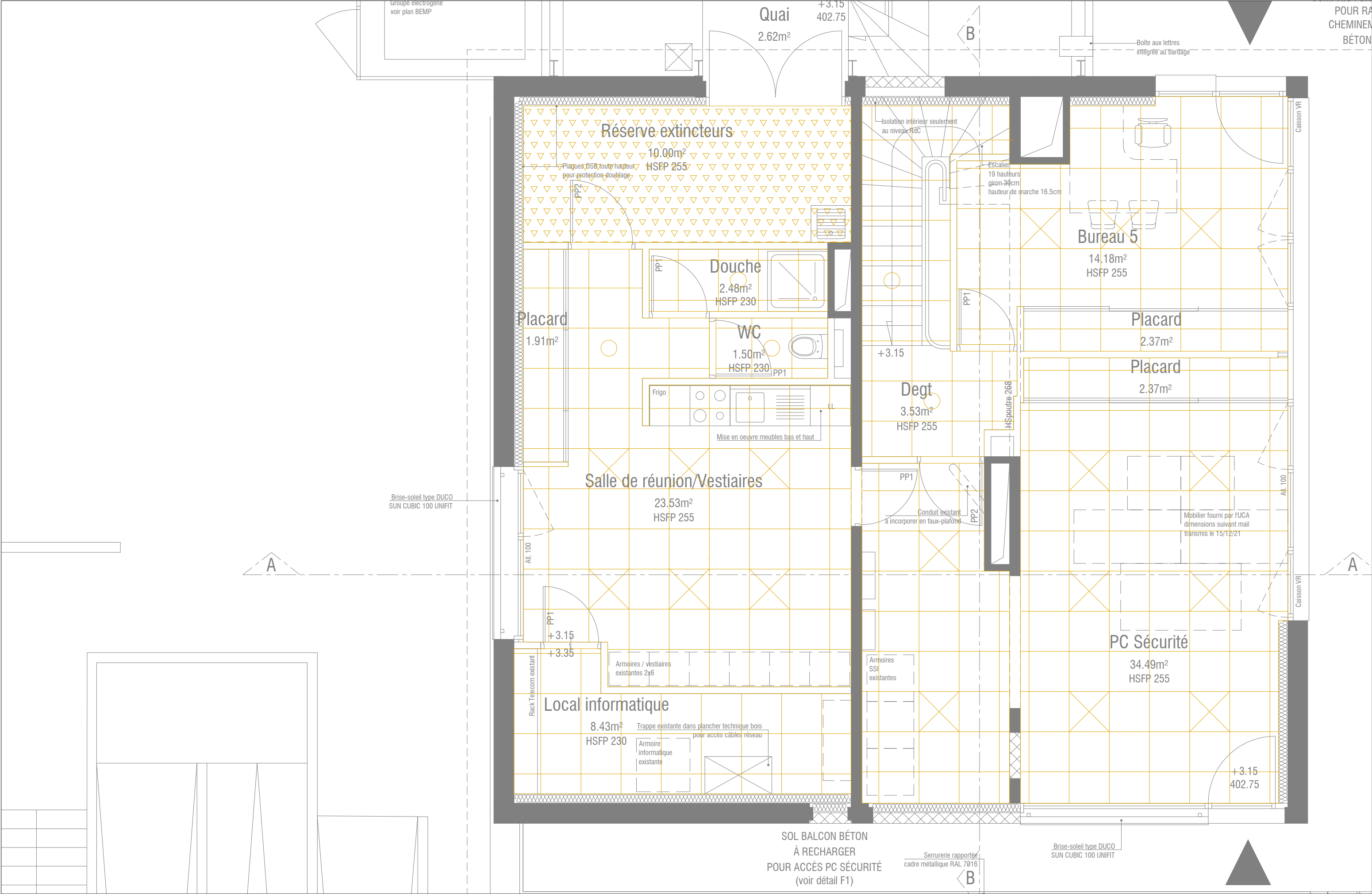



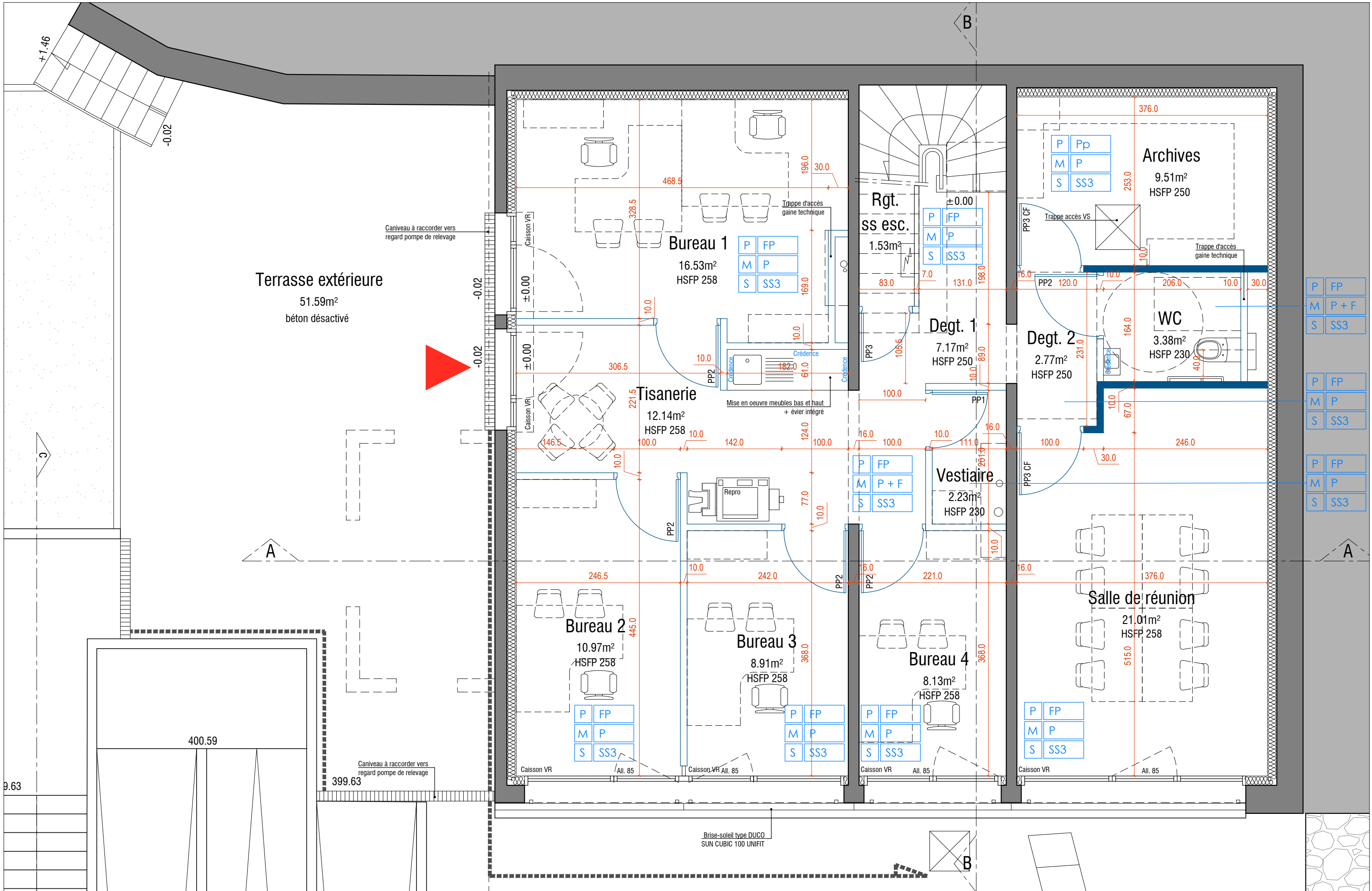



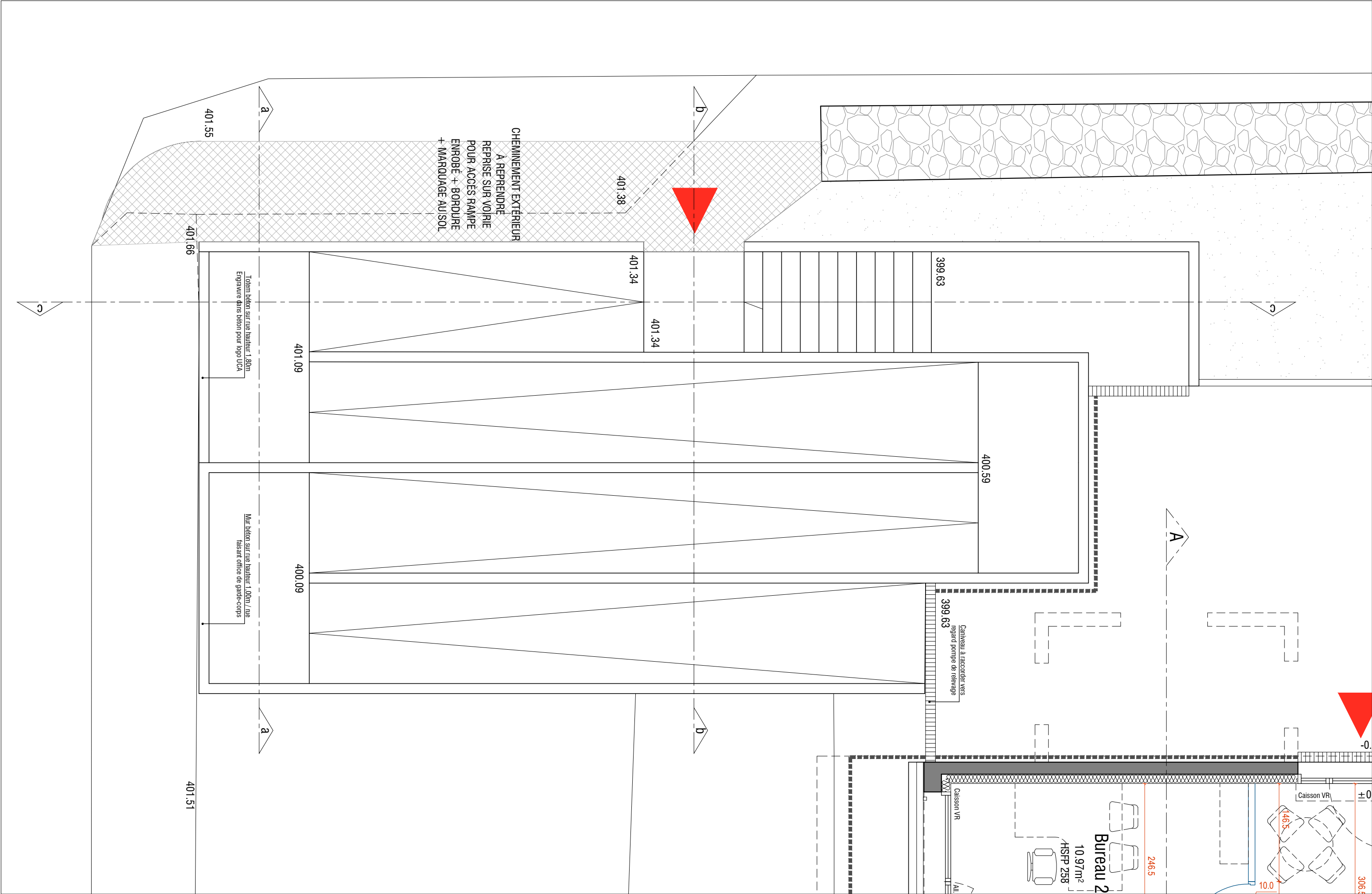



MAÎTRISE D'OUVRAGE



UNIVERSITÉ CLERMONT AUVERGNE  
49 BOULEVARD FRANÇOIS MITTERRAND  
CS 60032  
63000 CLERMONT-FERRAND

ARCHITECTE



ARNAUD BOYER ARCHITECTE  
18 RUE DE RABANESSE  
63000 CLERMONT-FERRAND  
Tel : 06 40 13 36 23  
@ : archi@arnaudboyer.fr

FLUIDES



BEMP  
39 ROUTE DE BEAUZE BP69  
23200 AUBUSSON  
Tel : 05 55 67 77 40  
@ : jm.penaud@bemp.pro

ÉCONOMISTE



CHRYSTELLE PUEYO  
28 RUE DE SARLIÈVE  
63800 COURNON D'AUVERGNE  
Tel : 04 73 69 65 30  
@ : chrystelle.pueyo@becpueyo.fr

RESTRUCTURATION ET RÉHABILITATION  
DU **BÂTIMENT PC SÉCURITÉ DES CÉZEAUX**  
13 AVENUE BLAISE PASCAL 63170 AUBIÈRE

DIFFUSIONS

ind.	date	objet de la révision
0	Octobre 2022	1ère diffusion

COUPES				
PHASE <b>PRO/DCE</b>	ECHELLE	INDICE <b>0</b>	OCTOBRE <b>2022</b>	

COUPE AA

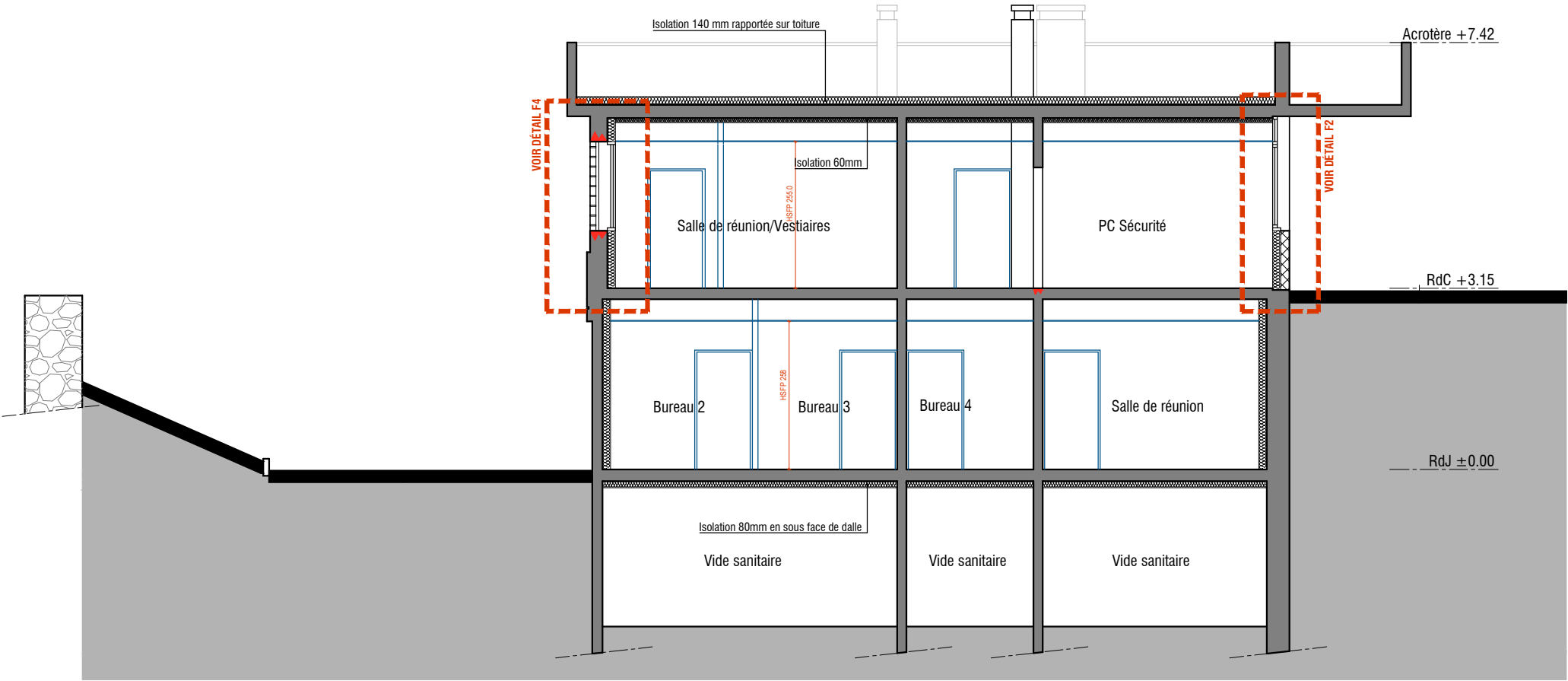

COUPE BB

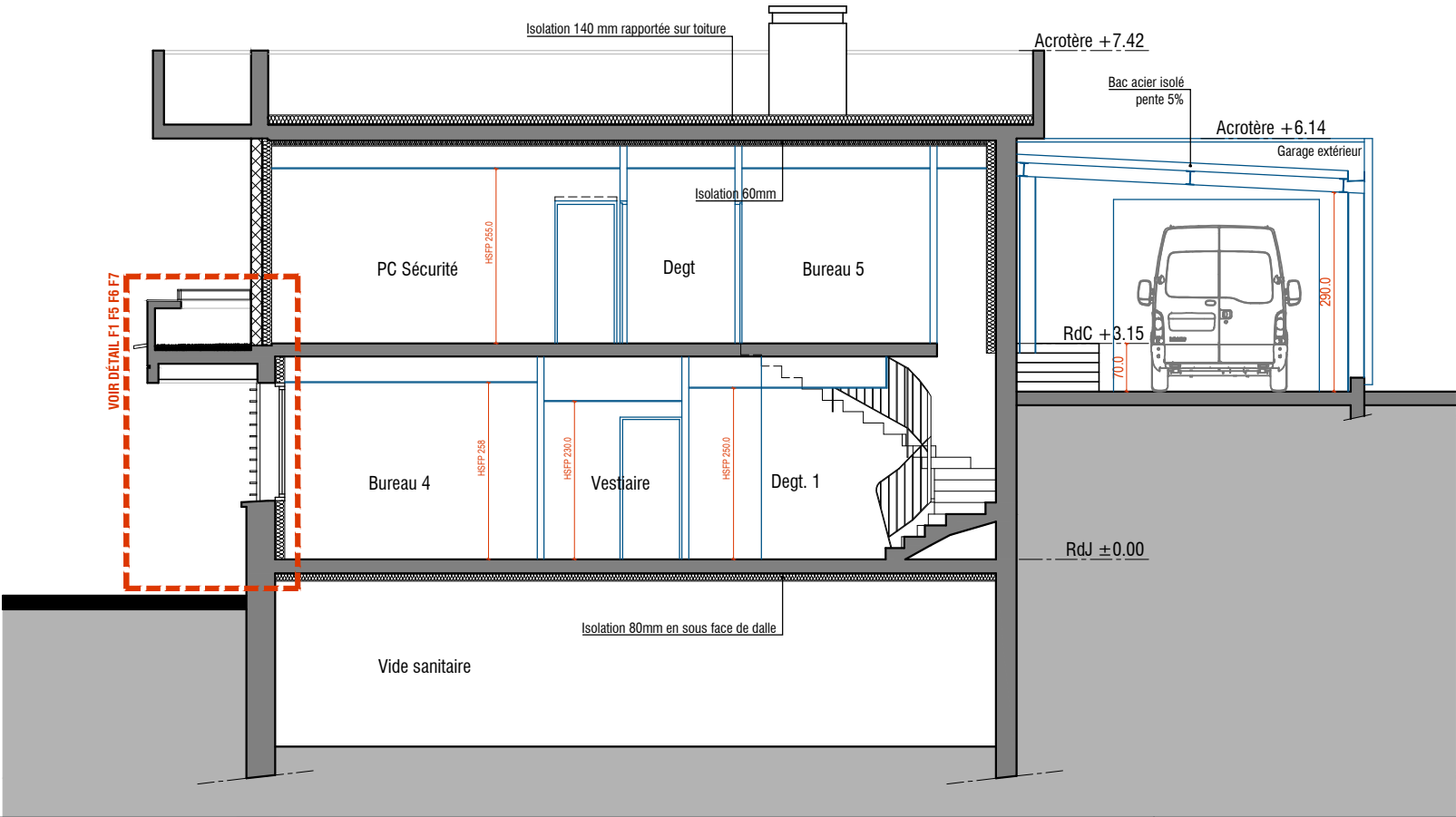

MAÎTRISE D'OUVRAGE



UNIVERSITÉ CLERMONT AUVERGNE  
49 BOULEVARD FRANÇOIS MITTERRAND  
CS 60032  
63000 CLERMONT-FERRAND

ARCHITECTE



ARNAUD BOYER ARCHITECTE  
18 RUE DE RABANESSE  
63000 CLERMONT-FERRAND  
Tel : 06 40 13 36 23  
@ : archi@arnaudboyer.fr

FLUIDES



BEMP  
39 ROUTE DE BEAUZE BP69  
23200 AUBUSSON  
Tel : 05 55 67 77 40  
@ : jm.penaud@bemp.pro

ÉCONOMISTE



CHRYSTELLE PUEYO  
28 RUE DE SARLIÈVE  
63800 COURNON D'AUVERGNE  
Tel : 04 73 69 65 30  
@ : chrystelle.pueyo@becpueyo.fr

RESTRUCTURATION ET RÉHABILITATION  
DU **BÂTIMENT PC SÉCURITÉ DES CÉZEAUX**  
13 AVENUE BLAISE PASCAL 63170 AUBIÈRE

DIFFUSIONS

ind.	date	objet de la révision
0	Octobre 2022	1ère diffusion

FAÇADES				
PHASE <b>PRO/DCE</b>	ECHELLE	INDICE <b>0</b>	OCTOBRE <b>2022</b>	



FAÇADE EST

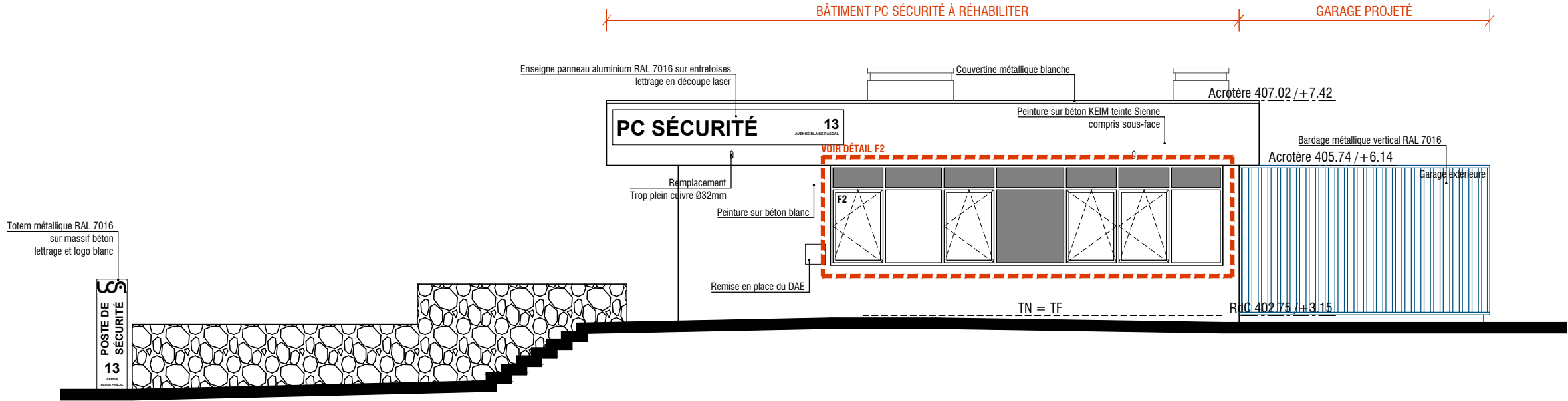

FAÇADE NORD

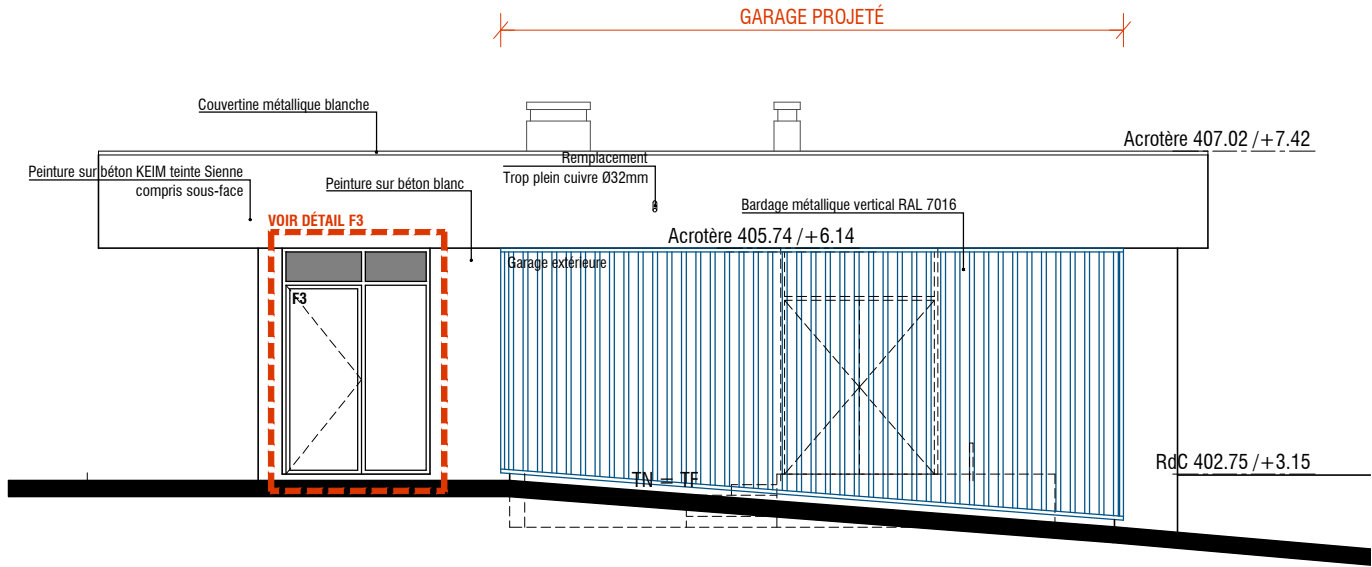

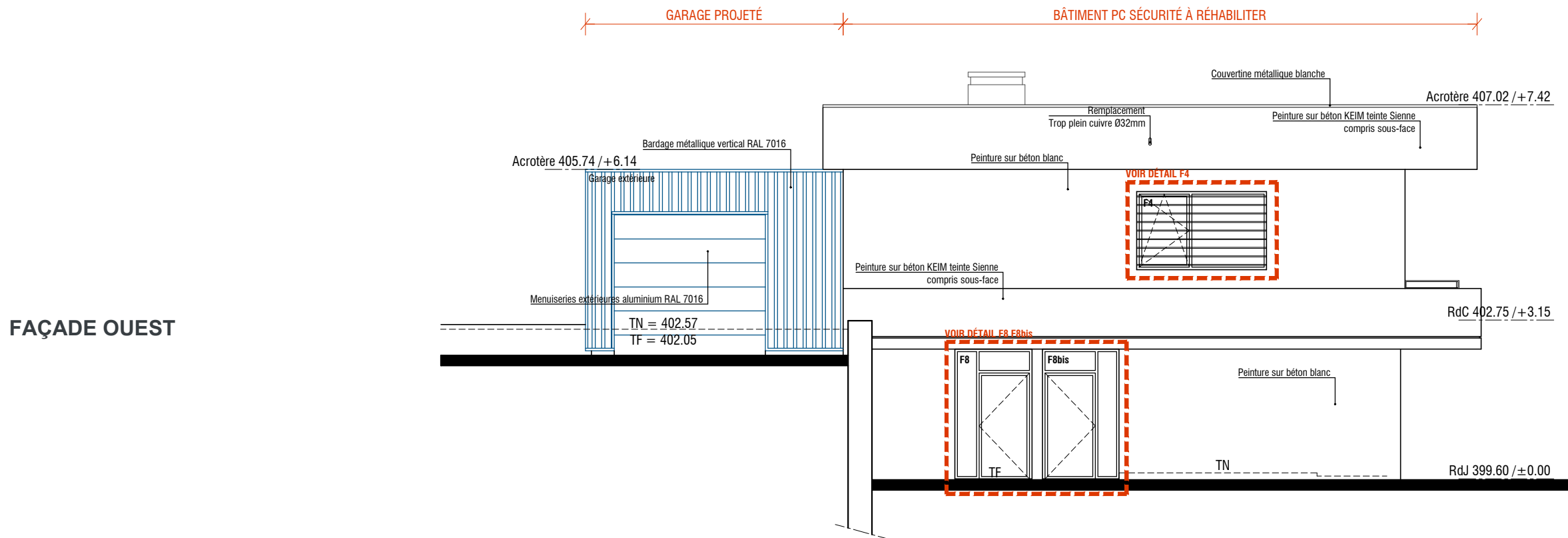
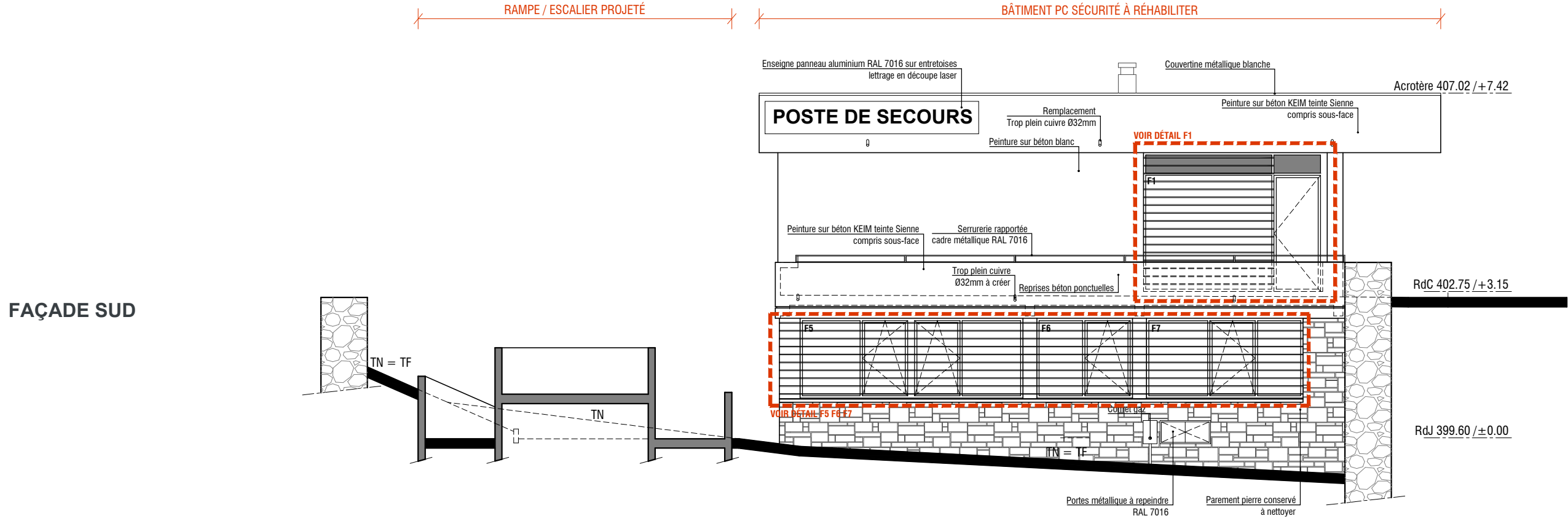

MAÎTRISE D'OUVRAGE



UNIVERSITÉ CLERMONT AUVERGNE  
49 BOULEVARD FRANÇOIS MITTERRAND  
CS 60032  
63000 CLERMONT-FERRAND

ARCHITECTE



ARNAUD BOYER ARCHITECTE  
18 RUE DE RABANESSE  
63000 CLERMONT-FERRAND  
Tel : 06 40 13 36 23  
@ : archi@arnaudboyer.fr

FLUIDES



BEMP  
39 ROUTE DE BEAUZE BP69  
23200 AUBUSSON  
Tel : 05 55 67 77 40  
@ : jm.penaud@bemp.pro

ÉCONOMISTE



CHRYSTELLE PUEYO  
28 RUE DE SARLIÈVE  
63800 COURNON D'AUVERGNE  
Tel : 04 73 69 65 30  
@ : chrystelle.pueyo@becpueyo.fr

RESTRUCTURATION ET RÉHABILITATION  
DU **BÂTIMENT PC SÉCURITÉ DES CÉZEAUX**  
13 AVENUE BLAISE PASCAL 63170 AUBIÈRE

DIFFUSIONS

ind.	date	objet de la révision
0	Octobre 2022	1ère diffusion

DÉTAILS				
PHASE <b>PRO/DCE</b>	ECHELLE	INDICE <b>0</b>	OCTOBRE <b>2022</b>	



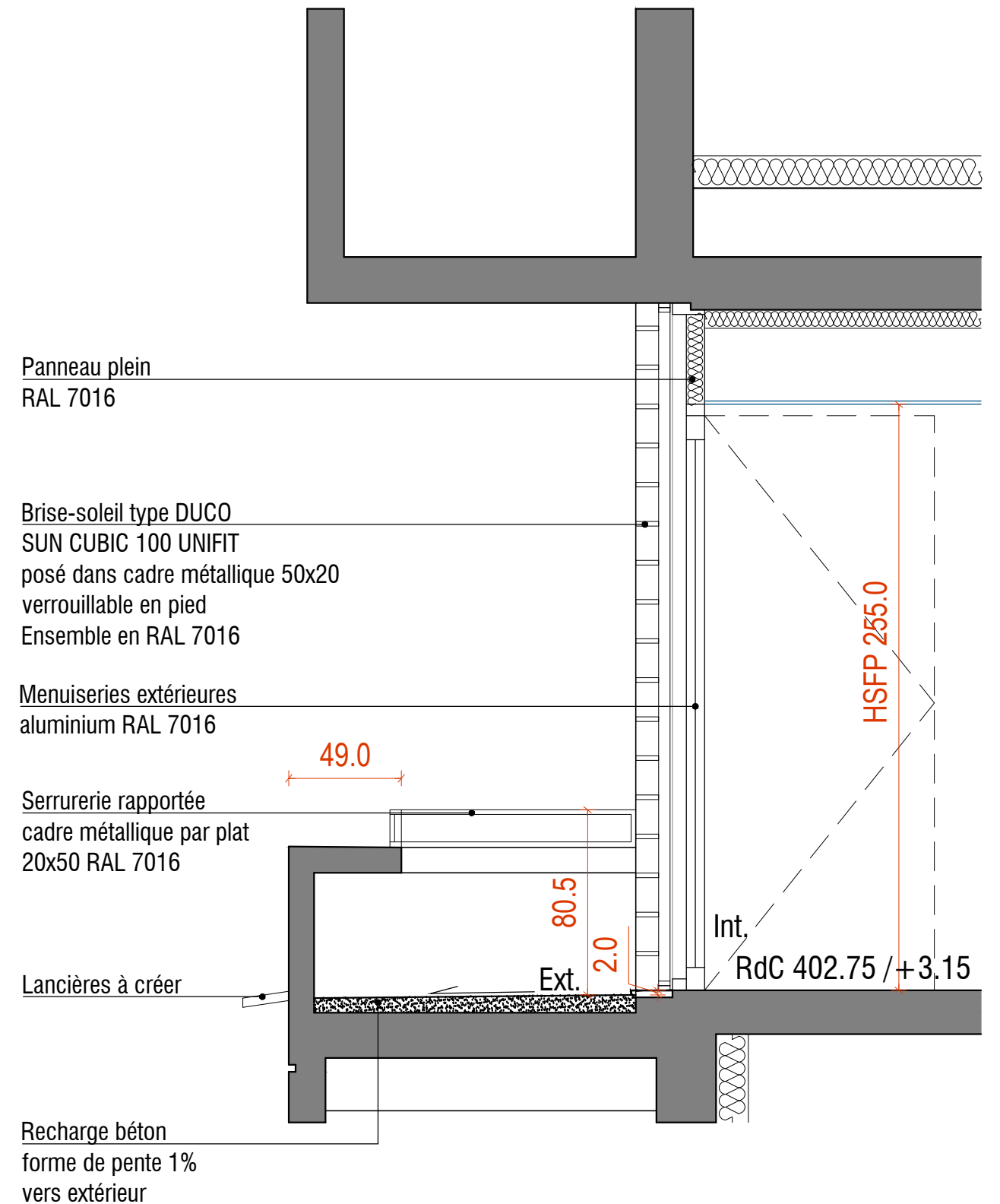
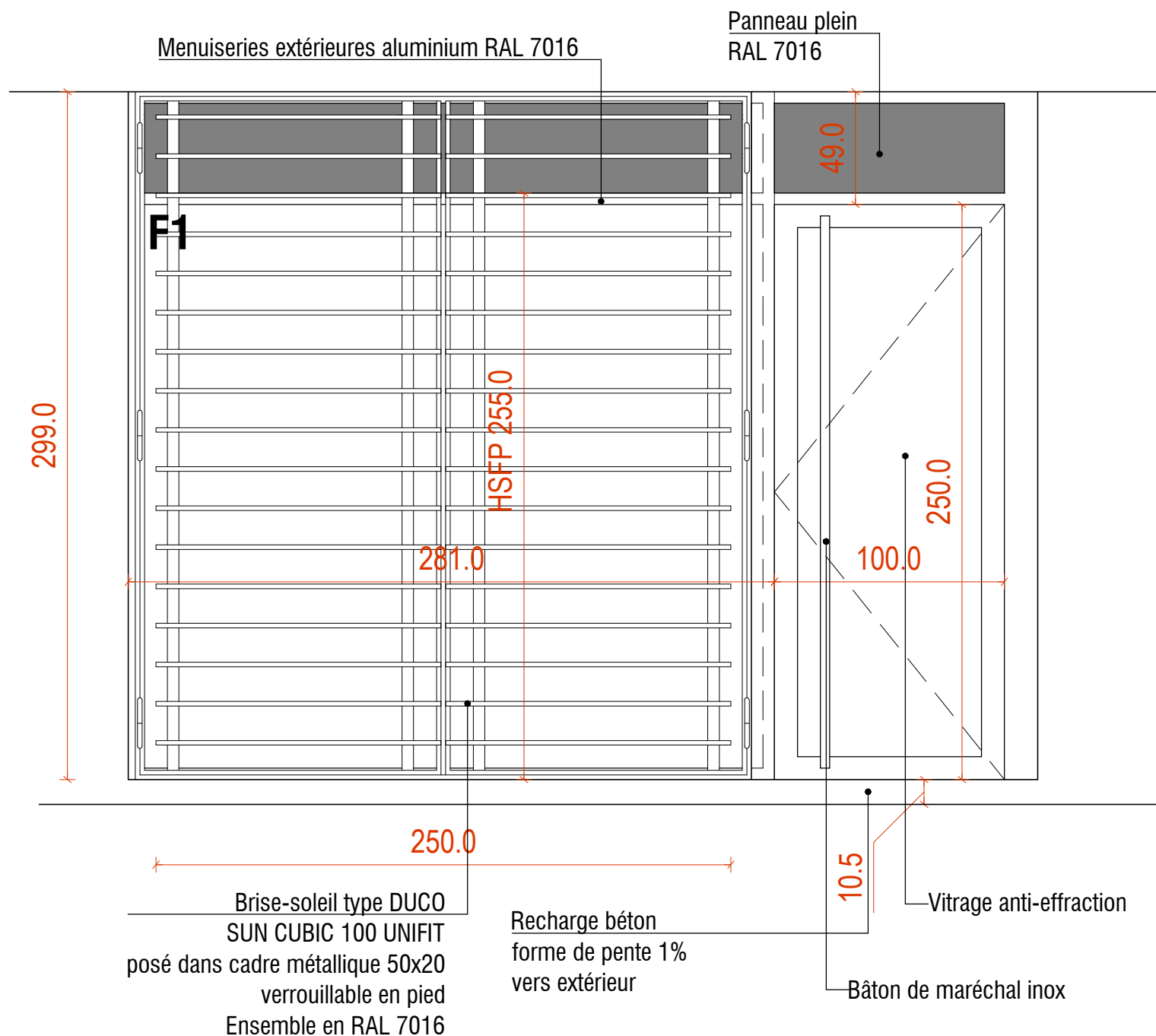
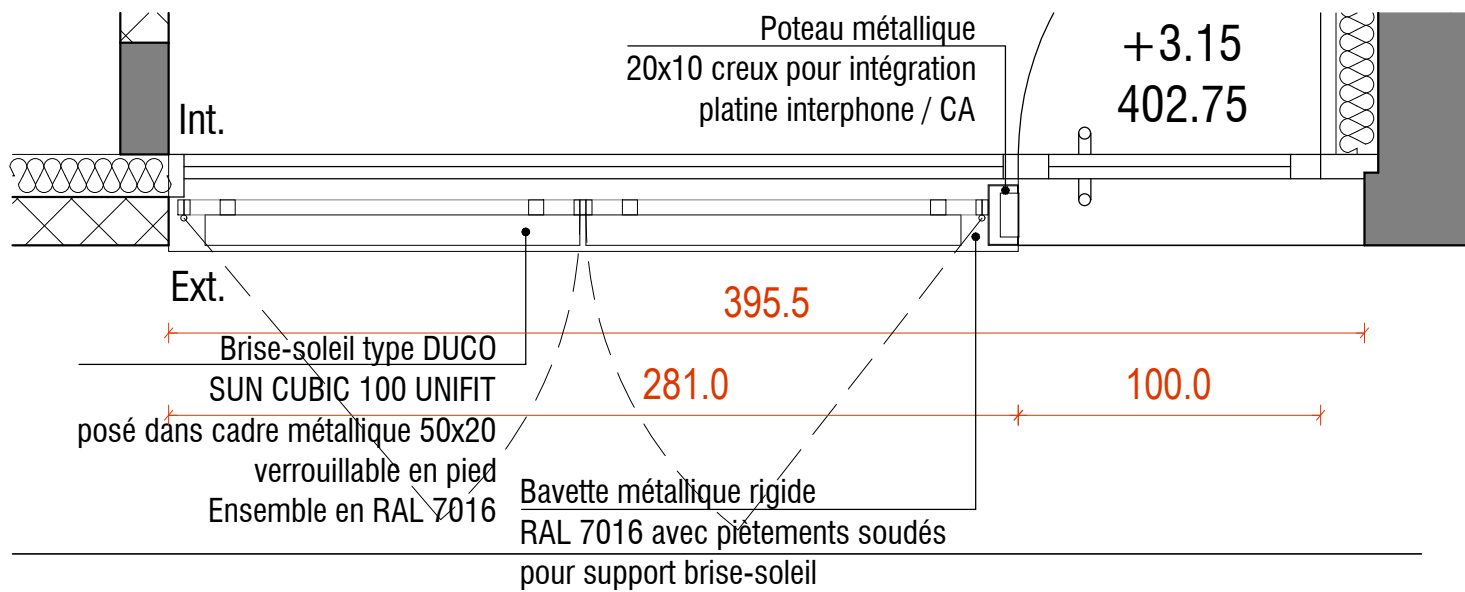

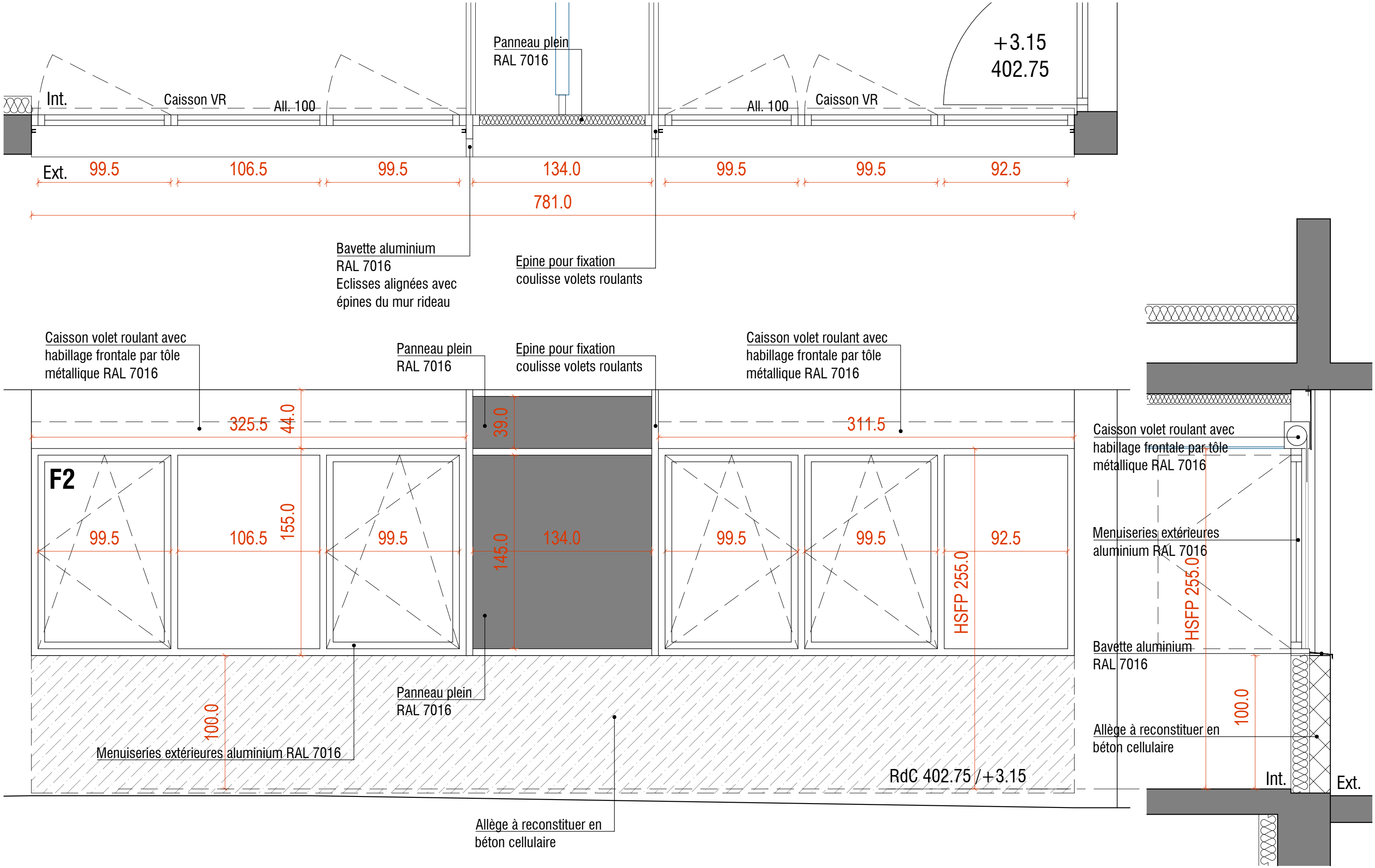

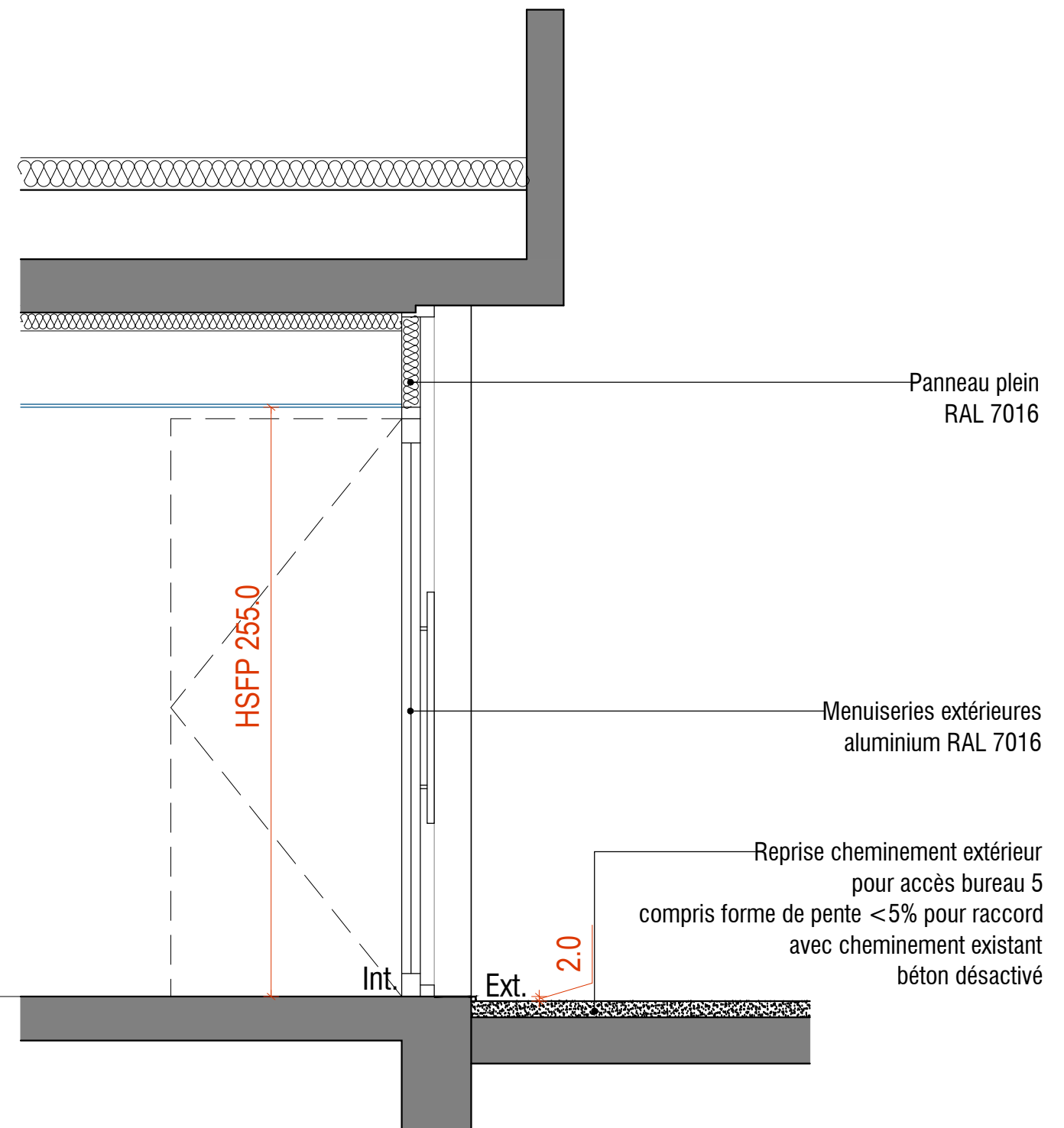
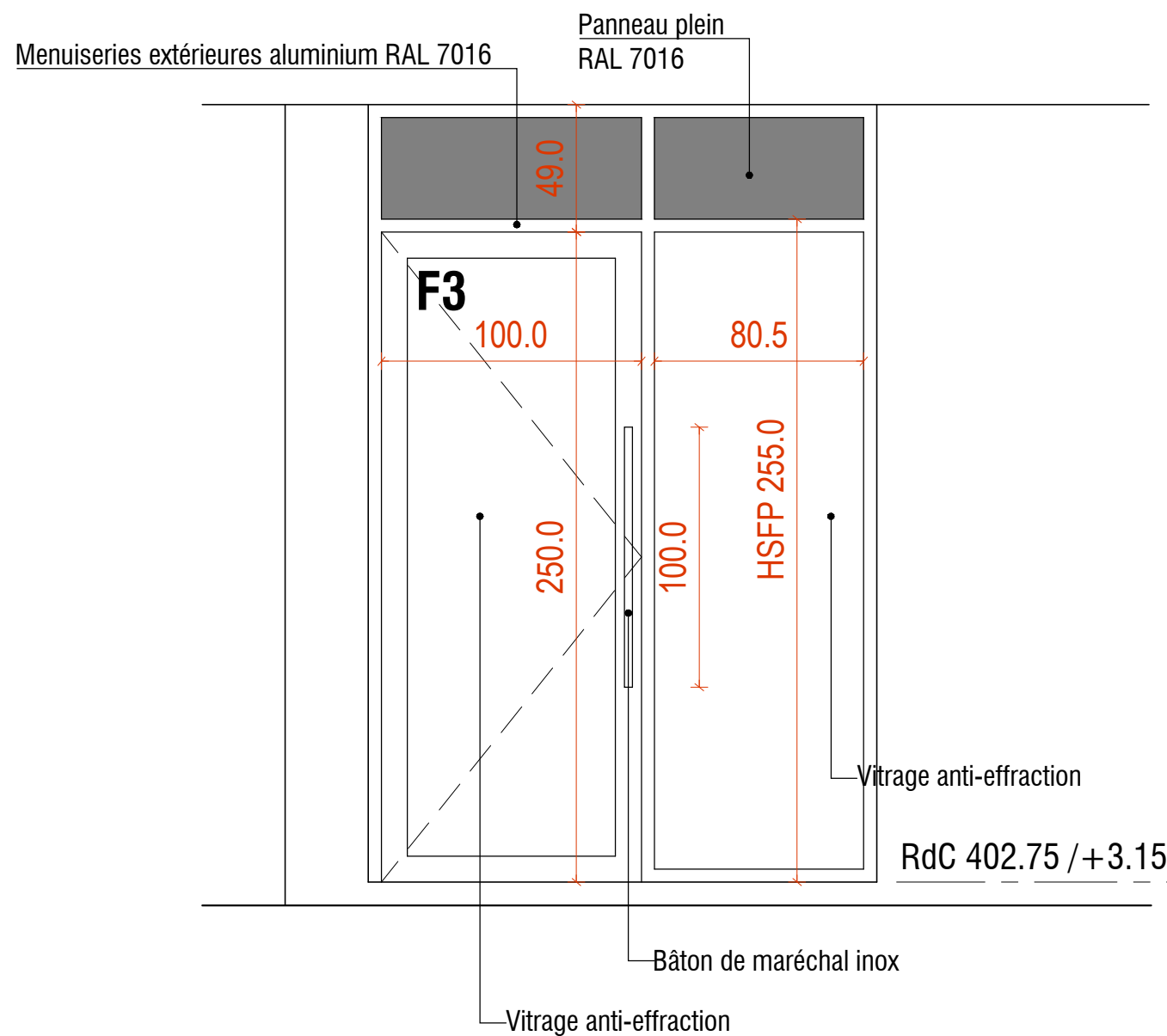
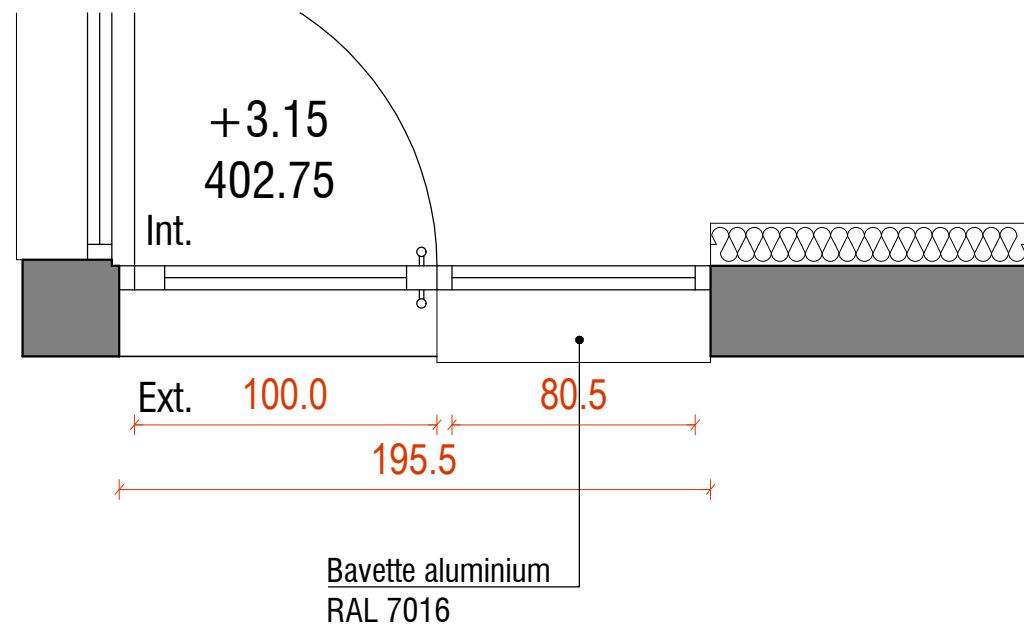



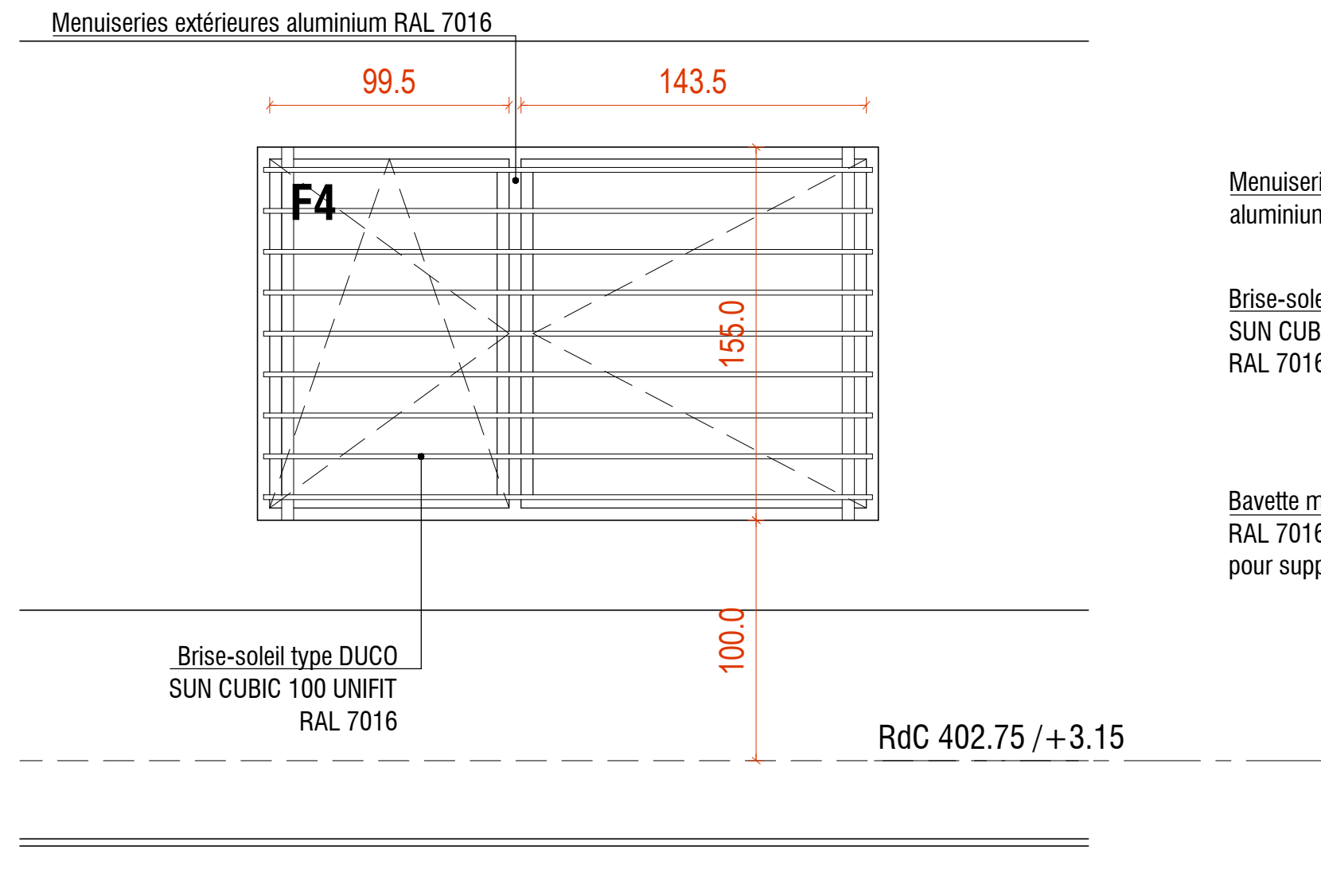
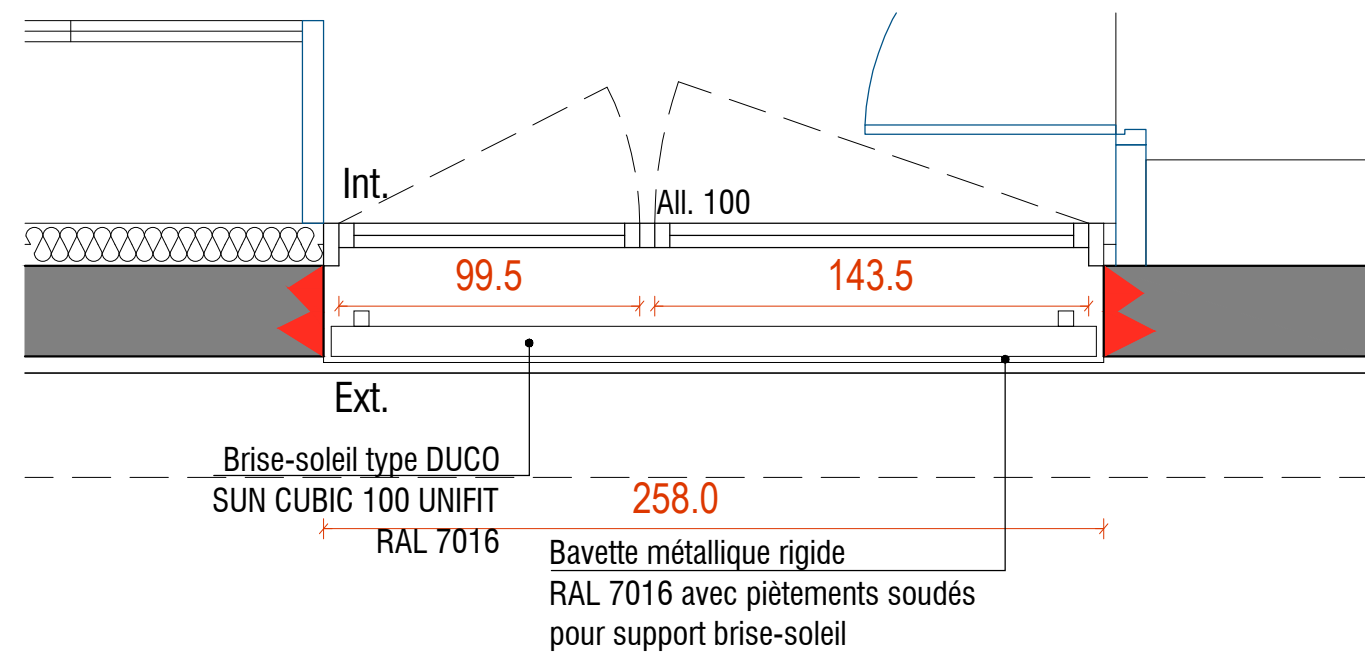

Menuiseries extérieures  
aluminium RAL 7016

Brise-soleil type DUCO  
SUN CUBIC 100 UNIFIT  
RAL 7016

Bavette métallique rigide  
RAL 7016 avec piètements soudés  
pour support brise-soleil

